

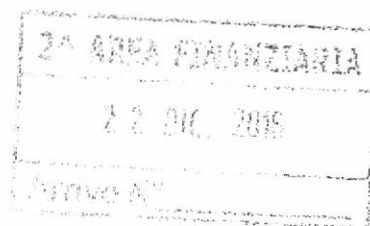

**Città di Trani**  
**Medaglia d'Argento al Merito Civile**  
**Provincia Barletta Andria Trani**  
Medaglia d'argento al Merito Civile



*[Handwritten signature]*

- Sindaco
- Presidente del Consiglio Comunale
- Segretario Generale
- Ufficio Provveditorato
- Ufficio Mandati
- Revisori dei Conti
- Affissione albo on line
- Assessore alle Finanze
- Commissione 3^

**REGISTRO RACCOLTA GENERALE DIRIGENZIALI N° 74 DEL 19 GEN 2017**

**DETERMINAZIONE DIRIGENZIALE**  
**Area Economica Finanziaria**  
**Ufficio Tributi**  
n. 354 del 15.12.2016

**OGGETTO:** Rimborsi ai contribuenti ICI/IMU, TARSU/TARES/TARI, e TOSAP. Impegno spesa.

**IL DIRIGENTE DELL'AREA**

**VISTI:**

- gli artt. 107, 163 – commi 1 e 2 e 183, comma 9, del D.Lgs. nr. 267 del 18 agosto 2000;
- l'art. 4, comma 2, D. Lgs. n. 165 del 30 marzo 2001;
- lo Statuto Comunale e il Regolamento Comunale di Contabilità;

**DATO ATTO**, ai sensi dell'art. 6 bis della legge 7/8/1990 n. 241 e del vigente Piano Triennale per la Prevenzione della Corruzione 2016-2018, che per il presente provvedimento finale non sussistono motivi di conflitto di interesse, neppure potenziale, per chi lo adotta;

**D E T E R M I N A**

**DI APPROVARE** integralmente il testo di seguito riportato;

**DI DARE ATTO** che il presente provvedimento è esecutivo dalla data di apposizione del visto da parte del Dirigente dell'Area Economico-Finanziaria ai sensi dell'art. 151 e 147 bis del D.Lgs. 18/8/2000 n. 267 come da allegato;

**ATTESTA**

la regolarità tecnica dell'atto e la correttezza dell'azione amministrativa ai sensi dell'art.147-bis del D.Lgs. 18/8/2000 n. 267.

Ai fini della pubblicità e della trasparenza amministrativa, sarà pubblicata all'albo pretorio on line per 15 giorni consecutivi e, se del caso, il relativo esborso economico verrà inserito nella sezione "Amministrazione trasparente" secondo le indicazioni degli artt. 26 – commi 2 e 3 – e 27 del D.Lgs. nr. 33/2013;

*[Handwritten signature]*  
**IL DIRIGENTE**  
**Dott. Angelo Pedone**

IL RESPONSABILE DEL PROCEDIMENTO

In esito all'istruttoria procedimentale condotta e non essendo competente all'adozione del provvedimento finale  
SOTTOPONE

la seguente proposta di determinazione all'attenzione del Dirigente competente per l'adozione del provvedimento finale  
ATTESTA

ai sensi dell'art 147-bis comma 1, d. dlegsl. N. 267/2000 e del vigente Regolamento Comunale sui Controlli Interni, la regolarità del procedimento istruttorio e che lo stesso è stato espletato nel rispetto della vigente disciplina normativa, nazionale regionale nonché statutaria e regolamentare vigente per il Comune di Trani e dei principi di regolarità e correttezza dell'azione amministrativa, dando atto, ai sensi dell'art. 6 bis della legge 7/8/1990 n. 241 e del vigente Piano Triennale per la Prevenzione della Corruzione 2016-2018, che non sussistono motivi di conflitto di interesse, neppure potenziale nei propri confronti.

IL RESPONSABILE DEL PROCEDIMENTO

IL DIRIGENTE

**Premesso** che sono pervenute all'Ufficio Tributi numerose istanze di rimborso per i Tributi ICI/IMU, TARSU/TARES/TARI e TOSAP;

**Esaminate** le istanze prodotte dai contribuenti agli atti dell'Ufficio Tributi, negli elenchi allegati (All.1, All. 2, All. 3) che sono parte integrante del presente provvedimento;

**Accertato** documentalmente il diritto al rimborso nei tempi e nei modi previsti dalla vigente normativa, secondo l'istruttoria prodotta dal Settore attività tributarie – servizio imposte, come di seguito indicato:

1. Rimborsi ICI/IMU	€ 73.630,96
2. Rimborsi TARSU/TARES	€ 9.606,99
3. Rimborsi TOSAP	€ 709,00
	<hr/>
	€ 83.946,95

**Considerato** che, in base ad un calcolo presuntivo, si dovrà procedere a rimborsare ICI/IMU, TARSU/TARES/TARI e TOSAP per un importo complessivo presuntivo di € 84.058,95 incassata in eccedenza dal Comune.

**Richiamato** il Decreto del Sindaco, Avv. Amedeo Bottaro, Prot. Gen. n. 37114 del 03/10/2016, con il quale è stato conferito al dott. Angelo Pedone l'incarico di Dirigente Responsabile dell'Area Economica Finanziaria per il periodo di mesi otto a decorrere dal 1° ottobre 2016 al 1° giugno 2017 e tacitamente prorogabile per i successivi quattro mesi, salvo diniego da parte del Comune di Bisceglie, attribuendogli le funzioni e le responsabilità di cui all'art. 107 del D. Lgs. 18 agosto 2000, n. 267, come elencate nell'atto n. 45685 del 11/11/2015 ad esclusione del Servizio Personale;

**Richiamata**, altresì, la Delibera di G.C. n. 241 del 19/10/2016 di nomina di Funzionario Responsabile della IUC (Imposta Unica Comunale) – comprensiva di IMU, TARI e TASI – nonché dell'ICI (Imposta Comunale sugli Immobili), della TARSU (Tassa per lo Smaltimento dei Rifiuti Solidi Urbani) e della TARES (Tributo Comunale sui Rifiuti e sui Servizi), e della I.C.P. (Imposta Comunale sulla Pubblicità);

**Visto** il D.Lgs. 507/1993 che ha istituito la tassa per lo smaltimento dei rifiuti solidi urbani (TARSU) e la tassa per l'occupazione del suolo pubblico (TOSAP);

**Visto** il D.Lgs. 504/1992 che ha istituito l'imposta comunale sugli immobili (ICI);

**Visto** l'art. 14 del D.L. 6 dicembre 2011, n. 201, convertito, con modificazioni, dalla L. 22 dicembre 2011, n. 214, ha istituito a decorrere dal 1° gennaio 2013 il tributo comunale sui rifiuti e sui servizi (TARES) che ha sostituito la tassa per lo smaltimento dei rifiuti solidi urbani (TARSU), a copertura dei costi relativi al servizio di gestione dei rifiuti urbani e dei rifiuti assimilati avviati allo smaltimento e dei costi relativi ai servizi indivisibili dei comuni;

**Visto** l'art. 1, comma 639, della L. 27/12/2013, n. 147, ha istituito, a decorrere dal 01/01/2014, dell'Imposta Unica Comunale (IUC), composta dall'Imposta Municipale Propria (IMU) di cui all'art. 13 del D.L. 06/12/2011, n. 201, convertito con modificazioni dalla L. 22/12/2011, n. 214, dalla Tassa sui rifiuti (TARI) e dal Tributo per i servizi indivisibili (TASI);

**Visti**, inoltre, gli articoli 1 e 2 del D.L. 06/03/2014, n. 16, convertito con modificazioni dalla L. 02/05/2014, n. 68, i quali hanno modificato la disciplina della TARI;

**Viste** le modifiche ed integrazioni introdotte dalla legge n. 296/2006 (art. 1, comma 164) in materia di rimborso di somme versate e non dovute;

**Visto** altresì, il vigente Regolamento Generale delle Entrate Comunali;

**Visti** il D. Lgs. 267/00 ed il vigente Regolamento di Contabilità;

**Visto** l'articolo 163 comma 5, lett. c) del decreto legislativo n. 267/2000 s.m.i.;

**Ritenuto** di provvedere in merito e di assumere la conseguente prenotazione a carico del bilancio dell'esercizio 2016 e 2017;

**Tenuto conto** che le apposite dotazioni sono previste al capitolo 112 denominato: "Sgravi, restituzioni di tributi ed altre spese straordinarie di riscossione" del Bilancio dell'esercizio 2016 ed in parte del Bilancio 2017;

## D E T E R M I N A

- 1) Di dare atto che le premesse formano parte integrante e sostanziale del presente provvedimento;
- 2) di prendere atto del fatto che si dovrà procedere a rimborsare ICI/IMU, TARSU/TARES/TARI e TOSAP per un importo complessivo presuntivo di € 83.946,95
- 3) di prenotare, ai sensi dell'articolo 183, comma 2, lett. c) e dell'articolo 163 del d.Lgs. n. 267/2000, la somma di € 83.946,95
- 4) di impegnare la somma complessiva di €. 83.946,95 al capitolo 112 codice 1.01.04.08 "Sgravi, restituzioni di tributi ed altre spese straordinarie di riscossione" come di seguito indicato:

<b>Eserc. Finanz.</b>	2016				
<b>Cap./Art.</b>	112	<b>Descrizione</b>	Sgravi, restituzioni di tributi ed altre spese straordinarie di riscossione		
<b>Miss./Progr.</b>	001.004	<b>PdC finanz.</b>	1.09.02.01.000	<b>Spesa non ricorr.</b>	NO
<b>Centro di costo</b>	2330			<b>Compet. Econ.</b>	2016
<b>SIOPE</b>	1807	<b>CIG</b>		<b>CUP</b>	--
<b>Creditore</b>	VARI - Elenchi All. 1, All. 2, All. 3				
<b>Causale</b>	RIMBORSI TRIBUTI AI CONTRIBUENTI				
<b>Modalità finan.</b>	SPESA CORRENTE				
<b>Imp./Pren. n.</b>		<b>Importo</b>	74.489,45	<b>Frazionabile in 12</b>	Non frazionabile

<b>Eserc. Finanz.</b>	2017				
<b>Cap./Art.</b>	112	<b>Descrizione</b>	Sgravi, restituzioni di tributi ed altre spese straordinarie di riscossione		
<b>Miss./Progr.</b>	001.004	<b>PdC finanz.</b>	1.09.02.01.000	<b>Spesa non ricorr.</b>	NO
<b>Centro di costo</b>	2330			<b>Compet. Econ.</b>	2017
<b>SIOPE</b>	1807	<b>CIG</b>		<b>CUP</b>	--
<b>Creditore</b>	VARI ELENCHI All. 1, All. 2, All. 3				
<b>Causale</b>	RIMBORSI TRIBUTI AI CONTRIBUENTI				
<b>Modalità finan.</b>	SPESA CORRENTE				
<b>Imp./Pren. n.</b>		<b>Importo</b>	€ 9.457,50	<b>Frazionabile in 12</b>	Non frazionabile

- 5) di dare atto che la presente determinazione diverrà esecutiva all'atto dell'apposizione del visto di regolarità contabile, attestante la copertura finanziaria da parte del Dirigente della 2<sup>a</sup> Area e trasmessa agli Uffici competenti per gli adempimenti conseguenti.
- 6) di disporre la pubblicazione del presente provvedimento ai fini di ottemperare agli obblighi ex D.Lgs. n. 33/2013.
- 7) di rendere noto, ai sensi dell'art. 3 della legge n. 241/1990 che il responsabile del procedimento è lo scrivente Dirigente;
- 8) di dare atto che copia conforme all'originale dovrà essere trasmessa a:

1) AREA ECONOMICA FINANZIARIA

2) ed ai seguenti destinatari:

- Sindaco
- Presidente del Consiglio Comunale
- Segretario Generale
- Ufficio Provveditorato
- Revisori dei Conti
- Affissione albo on line
- Assessore alle Finanze
- Commissione 3<sup>a</sup>

Ai sensi dell'art. 191 comma 1 del TUELL il Responsabile potrà ordinare la prestazione di che trattasi esclusivamente previa comunicazione al terzo interessato del numero della Determinazione e dell'impegno di spesa. La fattura (o altro titolo del creditore) dovrà necessariamente riportare i suddetti dati a pena di sua irricevibilità per violazione di legge.

**Il Dirigente della 2<sup>a</sup> Area**  
**Dott. Angelo Pedone**



**Comune di Trani**  
Provincia di Barletta-Andria-Trani  
00847390721

## ATTESTAZIONE DI COPERTURA FINANZIARIA

<b>ESERCIZIO:</b> 2016	<i>Impegno di spesa</i>	2017 88/0	<b>Data:</b> 30/12/2016	<b>Importo:</b> 9.457,50
<b>Oggetto:</b> RIMBORSI AI CONTRIBUENTI ICI/IMU, TARSU/TARES/TARI E TOSAP				
<b>Atto Amministrativo:</b> 2° AREA ECONOMICA FINANZIARIA NR. 354 DEL 15/12/2016				
<b>SIOPE:</b> 1807 - Restituzione di tributi ai contribuenti				
<b>Piano dei Conti Fin.:</b> 1.09.02.01.001 Rimborsi di imposte e tasse di natura corrente				
<b>Beneficiario:</b> CREDITORI VARI				
<b>Bilancio</b>				
<b>Anno:</b> 2017			<b>Stanziamiento attuale:</b>	88.000,00
<b>Missione:</b>	1 - Servizi istituzionali, generali e di gestione		<b>Impegni gia' assunti:</b>	0,00
<b>Programma:</b>	4 - Gestione delle entrate tributarie e servizi fiscali		<b>Impegno nr. 88/0:</b>	9.457,50
<b>Titolo:</b>	1 - Spese correnti		<b>Totale impegni:</b>	9.457,50
<b>Macroaggregato:</b>	109 - Rimborsi e poste correttive delle entrate		<b>Disponibilità residua:</b>	78.542,50
<b>Piano Esecutivo di Gestione</b>				
<b>Anno:</b> 2017			<b>Stanziamiento attuale:</b>	88.000,00
<b>Capitolo:</b>	112		<b>Impegni gia' assunti:</b>	0,00
<b>Oggetto:</b>	SGRAVI, RESTITUZIONE DI TRIBUTI E ALTRE SPESE STRAORDINARIE DI RISCOSSIONE		<b>Impegno nr. 88/0:</b>	9.457,50
			<b>Totale impegni:</b>	9.457,50
			<b>Disponibilità residua:</b>	78.542,50
<b>Progetto:</b>	GESTIONE ENTRATE TRIBUTARIE E SERVIZI FISCALI			
<b>Resp. spesa:</b>	2330 - Tributi			
<b>Resp. servizio:</b>	2330 - Tributi			

TRANI li, 30/12/2016

il compilatore

TIMBRO

Il Responsabile del Settore Finanziario  
Dott. Angelo Pedone



# Comune di Trani

Provincia di Barletta-Andria-Trani

00847390721

## ATTESTAZIONE DI COPERTURA FINANZIARIA

<b>ESERCIZIO:</b> 2016	<i>Impegno di spesa</i>	2016 1546/0	<b>Data:</b> 30/12/2016	<b>Importo:</b> 74.489,45
<b>Oggetto:</b> RIMBORSI AI CONTRIBUENTI ICI/IMU, TARSU/TARES/TARI E ROSAP				
<b>Atto Amministrativo:</b> 2° AREA ECONOMICA FINANZIARIA NR. 354 DEL 15/12/2016				
<b>SIOPE:</b> 1807 - Restituzione di tributi ai contribuenti				
<b>Piano dei Conti Fin.:</b> 1.09.02.01.001 Rimborsi di imposte e tasse di natura corrente				
<b>Beneficiario:</b> CREDITORI VARI				
<b>Bilancio</b>				
<b>Anno:</b> 2016			<b>Stanziamiento attuale:</b>	74.950,00
<b>Missione:</b> 1 - Servizi istituzionali, generali e di gestione			<b>Impegni gia' assunti:</b>	460,55
<b>Programma:</b> 4 - Gestione delle entrate tributarie e servizi fiscali			<b>Impegno nr. 1546/0:</b>	74.489,45
<b>Titolo:</b> 1 - Spese correnti			<b>Totale impegni:</b>	74.950,00
<b>Macroaggregato:</b> 109 - Rimborsi e poste correttive delle entrate			<b>Disponibilità residua:</b>	0,00
<b>Piano Esecutivo di Gestione</b>				
<b>Anno:</b> 2016			<b>Stanziamiento attuale:</b>	74.950,00
<b>Capitolo:</b> 112			<b>Impegni gia' assunti:</b>	460,55
<b>Oggetto:</b> SGRAVI, RESTITUZIONE DI TRIBUTI E ALTRE SPESE STRAORDINARIE DI RISCOSSIONE			<b>Impegno nr. 1546/0:</b>	74.489,45
			<b>Totale impegni:</b>	74.950,00
			<b>Disponibilità residua:</b>	0,00
<b>Progetto:</b> GESTIONE ENTRATE TRIBUTARIE E SERVIZI FISCALI				
<b>Resp. spesa:</b> 2330 - Tributi				
<b>Resp. servizio:</b> 2330 - Tributi				

TRANI li, 30/12/2016

il compilatore

TIMBRO



Il Responsabile del Settore Finanziario  
Dott. Angelo Pedone

VISTO DI REGOLARITA' CONTABILE AI SOLI FINI DELLA COPERTURA DELLA SPESA, AI SENSI DELL'ART. 151 E 147 BIS DEL D. LGS. 18/08/2000 N° 267

IL DIRIGENTE  
DELL'AREA ECONOMICA FINANZIARIA  
Dott. Angelo Pedone

229

N. ~~135~~ del Registro delle Pubblicazioni

L'Addetto alla Pubblicazione

ATTESTA

che la presente Determinazione Dirigenziale viene affissa in data odierna all'Albo Pretorio di questo Comune.

Trani, li ~~24/01/2017~~ 30/01/17

L'ADDETTO ALLA PUBBLICAZIONE

N. \_\_\_\_\_ del Registro Pubblicazioni

Si attesta che il presente atto è stato pubblicato all'Albo Pretorio di questo Comune per 15 gg. consecutivi dal \_\_\_\_\_ al \_\_\_\_\_ e che avverso lo stesso non sono pervenute opposizioni.

Trani, \_\_\_\_\_

L'ADDETTO ALLA PUBBLICAZIONE

IL SEGRETARIO GENERALE

Dott. Carlo Casalino