

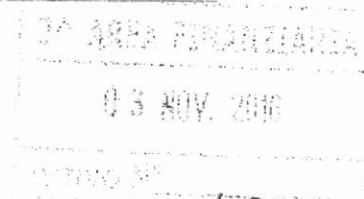

Città di Trani

Medaglia d'Argento al Merito Civile  
Provincia Barletta Andria Trani



1984

- Originale
- Pubblicazione
- Sindaco
- Ufficio Ragioneria
- Assessore P.I.
- Archivio
- Ufficio Pubblica Istruzione

1^ AREA  
Pubblica Istruzione  
DETERMINAZIONE DIRIGENZIALE  
N. 1151 del 31-10-2016

Oggetto: Servizio di refezione scolastica alle scuole Primarie e dell'Infanzia - 14/10/2016-23/12/2016 - Anno scolastico 2016/2017 - Integrazione impegno di spesa.

IL DIRIGENTE DELL'AREA

VISTO:

- gli artt. 107, 163 – commi 1 e 2 e 183, comma 9, del D.Lgs. nr. 267 del 18 agosto 2000;
- l'art. 4, comma 2, D. Lgs. n. 165 del 30 marzo 2001;
- lo Statuto Comunale e il Regolamento Comunale di Contabilità;

VISTA la proposta di determinazione predisposta dal Responsabile del Procedimento;

RITENUTO che non sussistono motivi per discostarsi dalle risultanze dell'istruttoria condotta;

DATO ATTO, ai sensi dell'art. 6 bis della legge 7/8/1990 n. 241 e del vigente Piano Triennale per la Prevenzione della Corruzione 2016-2018, che per il presente provvedimento finale non sussistono motivi di conflitto di interesse, neppure potenziale, per chi lo adotta;

DETERMINA

DI APPROVARE integralmente la proposta di determinazione nel testo di seguito riportato, facendola propria a tutti gli effetti;

DI DARE ATTO che il presente provvedimento è esecutivo dalla data di apposizione del visto da parte del Dirigente dell'Area Economico-Finanziaria ai sensi dell'art. 151 e 147 bis del D.Lgs. 18/8/2000 n. 267 come da allegato;

ATTESTA

la regolarità tecnica dell'atto e la correttezza dell'azione amministrativa ai sensi dell'art.147-bis del D.Lgs. 18/8/2000 n. 267.

Ai fini della pubblicità e della trasparenza amministrativa, sarà pubblicata all'albo pretorio on line per 15 giorni consecutivi e, se del caso, il relativo esborso economico verrà inserito nella sezione "Amministrazione trasparente" secondo le indicazioni degli artt. 26 – commi 2 e 3 – e 27 del D.Lgs. nr. 33/2013,

IL DIRIGENTE 1^Area  
Dott.ssa Caterina Navach



**Comune di Trani**  
Provincia di Barletta-Andria-Trani  
00847390721

## ATTESTAZIONE DI COPERTURA FINANZIARIA

<b>ESERCIZIO:</b> 2016	<i>Impegno di spesa</i>	2016 1553/0	<b>Data:</b> 30/12/2016	<b>Importo:</b> 11.139,00
<b>Oggetto:</b> SERVIZIO DI REFEZIONE SCOLASTICA ALLE SCUOLE PRIMARIE E DELL'INFANZIA 14/10-23/12/2016				
<b>Atto Amministrativo:</b> 1° AREA AFFARI GENERALI, ISTITUZIONALI E SERVIZI NR. 1151 DEL 31/10/2016 <b>C.I.G.:</b> 5809044EBE				
<b>SIOPE:</b> 1334 - Mense scolastiche				
<b>Piano dei Conti Fin.:</b> 1.03.02.15.006 Contratti di servizio per le mense scolastiche				
<b>Beneficiario:</b> PASTORE S.R.L.				
<b>Bilancio</b>				
<b>Anno:</b> 2016			<b>Stanziamiento attuale:</b>	1.231.018,68
<b>Missione:</b> 4 - Istruzione e diritto allo studio			<b>Impegni già assunti:</b>	928.957,05
<b>Programma:</b> 6 - Servizi ausiliari all'istruzione			<b>Impegno nr. 1553/0:</b>	11.139,00
<b>Titolo:</b> 1 - Spese correnti			<b>Totale impegni:</b>	940.096,05
<b>Macroaggregato:</b> 103 - Acquisto di beni e servizi			<b>Disponibilità residua:</b>	290.922,63
<b>Piano Esecutivo di Gestione</b>				
<b>Anno:</b> 2016			<b>Stanziamiento attuale:</b>	205.000,00
<b>Capitolo:</b> 2414			<b>Impegni già assunti:</b>	5.500,94
<b>Oggetto:</b> SPESE REFEZIONE SCOLASTICA FINANZIATE DA UTENTI			<b>Impegno nr. 1553/0:</b>	11.139,00
			<b>Totale impegni:</b>	16.639,94
			<b>Disponibilità residua:</b>	188.360,06
<b>Progetto:</b> ASSISTENZA SCOLASTICA, TRASPORTO REFEZIONE ED ALTRI				
<b>Resp. spesa:</b> 1550 - Pubblica Istruzione e Refezione Scolastica				
<b>Resp. servizio:</b> 1550 - Pubblica Istruzione e Refezione Scolastica				

TRANI li, 30/12/2016

il compilatore

TIMBRO

Il Responsabile del Settore Finanziario  
Dott. Angelo Pedone

IL RESPONSABILE DEL PROCEDIMENTO

In esito all'istruttoria procedimentale condotta e non essendo competente all'adozione del provvedimento finale  
SOTTOPONE

la seguente proposta di determinazione all'attenzione del Dirigente competente per l'adozione del provvedimento finale

ATTESTA

ai sensi dell'art 147-bis comma 1, d. dlegsl. n. 267/2000 e del vigente Regolamento Comunale sui Controlli Interni, la regolarità del procedimento istruttorio e che lo stesso è stato espletato nel rispetto della vigente disciplina normativa, nazionale regionale nonché statutaria e regolamentare vigente per il Comune di Trani e dei principi di regolarità e correttezza dell'azione amministrativa, dando atto, ai sensi dell'art. 6 bis della legge 7/8/1990 n. 241 e del vigente Piano Triennale per la Prevenzione della Corruzione 2016-2018, che non sussistono motivi di conflitto di interesse, neppure potenziale nei propri confronti.

IL RESPONSABILE DEL PROCEDIMENTO

Dott.ssa Caterina Navach

IL DIRIGENTE

Nominata con Decreto Sindacale n. 33741 del 09/09/2016

**PREMESSO** che per l'avvio dell'anno scolastico 2016/2017 si è provveduto a garantire il servizio di refezione, ad invarianza di spesa e quindi per lo stesso numero di studenti dello scorso anno, come formalizzato alle istituzioni scolastiche che ne hanno fatto richiesta;

**CONSIDERATO** che per la refezione delle scuole elementari e dell'infanzia la ditta ha offerto un costo unitario a pasto di € 4,56 (con ribasso dello 0,87% sul prezzo a base di gara di 4,60 a pasto) e che quindi il costo unitario a pasto è pari ad € 4,74 inclusa IVA al 4%;

**CONSIDERATO**, altresì, che con propria determinazione n. 856 del 19.08.2016 si è provveduto ad impegnare la somma complessiva di €. 195.600,84 per la copertura dei costi del servizio di refezione scolastica delle scuole primarie e dell'infanzia del Comune di Trani per il periodo 10.10.2016 – 16.12.2016 per un totale complessivo di n. 47 giorni ed una utenza giornaliera di n. 878 tra bambini e adulti;

**DATO ATTO** che gli Istituti Scolastici nell'anno in corso 2016/2017, hanno comunicato un maggior numero di bambini iscritti alla refezione pari a n. 50 bambini, circa;

**RI TENUTO** di provvedere in merito e di assumere ulteriore impegno di spesa a carico del bilancio, con imputazione agli esercizi in cui l'obbligazione è esigibile;

**TENUTO CONTO** che le apposite dotazioni sono previste al capitolo 416, sufficientemente capiente;

**VISTO** il Decreto Legislativo n. 267/2000;

**DETERMINA**

1. **la premessa** costituisce parte integrale e sostanziale del presente provvedimento;
2. **di prenotare**, ai sensi dell'art.183 del D.Lgs.n.267/2000 e del principio contabile applicato all. 4/2 al D.Lgs. n.118/2011, la seguente somma corrispondente ad obbligazioni giuridicamente perfezionate, con imputazione agli esercizi in cui le stesse sono esigibili:

Eserc. Finanz.	2016		
Cap./Art.	2414	Descrizione	Spese Refezione Scolastica finanziate da utenti

Intervento	1.04.05.03	Miss/Progr.		PdC finanziario	
Centro costo		Compet. Econ.		Spesa non ricorr.	
SIOPE		CIG 5809044EBE		CUP	
Creditore	Ditta Pastore s.r.l Via Boccaccio, 5 Casamassima (BA)				
Causale					
Modalità finan.					
Imp./Pren. n.		Importo	€ 11.139,00	Frazionabile in 12	NO

3. di imputare la spesa complessiva di € 11.139,00 IVA compresa in relazione alla esigibilità della obbligazione, come segue:

Progr.	Esercizio	Cap/art.	Importo
	2016	2414	€ 11.139,00.

4. di accertare, ai sensi e per gli effetti di cui all'articolo 183, comma 8, del D.Lgs. n.267/2000, che il seguente programma dei pagamenti è compatibile con gli stanziamenti di bilancio e con i vincoli di finanza pubblica:

Data emissione fattura	Scadenza di pagamento	Importo
		€ 11.139,00

5. di accertare, ai fini del controllo preventivo di regolarità amministrativa-contabile di cui all'articolo 147-bis, comma 1, del D.Lgs. n.267/2000, la regolarità tecnica del presente provvedimento in ordine alla regolarità, legittimità e correttezza dell'azione amministrativa, il cui parere favorevole è reso unitamente alla sottoscrizione del presente provvedimento da parte del responsabile del servizio;
6. di dare atto, ai sensi e per gli effetti di quanto disposto dall'art. 147-bis, comma 1, del D.Lgs. n. 267/2000 e dal regolamento comunale sui controlli interni, che il presente provvedimento, oltre all'impegno di cui sopra, non comporta ulteriori riflessi diretti o indiretti sulla situazione economico finanziaria o sul patrimonio dell'ente;
7. di dare atto che il presente provvedimento è rilevante ai fini dell'amministrazione trasparente di cui al D.Lgs. n.33/2013;

La presente determinazione diviene esecutiva con l'apposizione del visto di regolarità contabile da parte del responsabile del servizio finanziario e viene pubblicata per fini conoscitivi all'Albo Pretorio on line di questo Comune ai sensi dell'art.32 legge 69/2009.

IL DIRIGENTE  
Avv. Caterina Navach



VERSO IN REGOLARITA' CONFORME AI SOLI TIPI DELLA COPERTURA DELLA  
SPESA, AI SENSI DELL'ART. 151 e 147-BIS DEL R. L. N. 18/03/2000 N° 267

N. 157 del Registro delle Pubblicazioni

IL DIRIGENTE 2° ATTO  
IL DIRIGENTE  
(Dot. Angelo PEDONE)

L'Addetto alla Pubblicazione

ATTESTA

che la presente Determinazione Dirigenziale viene affissa in data odierna all'Albo Pretorio di questo Comune.

Tramite 25/01/17

L'ADDETTO ALLA PUBBLICAZIONE

N. \_\_\_\_\_ del Registro Pubblicazioni

Si attesta che il presente atto è stato pubblicato all'Albo Pretorio di questo Comune per 15 gg.  
consecutivi dal \_\_\_\_\_ al \_\_\_\_\_ e che avverso lo stesso non sono pervenute opposizioni.

Tramite \_\_\_\_\_

L'ADDETTO ALLA PUBBLICAZIONE

IL SEGRETARIO GENERALE