

3 OTT 2016



1699

UFFICIO COMUNE DI PIANO
Ambito Territoriale Sociale n. 5 Trani – Bisceglie

- Originale
- Affissione
- Dirigente Ragioneria Comune di Trani
- Ufficio Comune di Piano
- Presidente del Consiglio Comune di Trani
- Revisori dei Conti
- Commissione V
- Ufficio _____

**AREA 1 – AFFARI GENERALI E ISTITUZIONALI, SERVIZI
ALLE PERSONE
Ufficio di Piano**

DETERMINAZIONE DIRIGENZIALE N. 941 DEL 13/09/2016

Oggetto: LIQUIDAZIONE di EURO 18.990,21 per la compartecipazione dell'Ambito agli utenti del Centro UNO TRA NOI - mese di maggio 2016.

A handwritten signature or set of initials, possibly 'Ol', written in black ink.

IL DIRIGENTE DELL'AREA

VISTI:

- gli artt. 107, 163 – commi 1 e 2 e 183, comma 9, del D.Lgs. nr. 267 del 18 agosto 2000;
- l'art. 4, comma 2, D. Lgs. n. 165 del 30 marzo 2001;
- lo Statuto Comunale e il Regolamento Comunale di Contabilità;

VISTA la proposta di determinazione predisposta dal Responsabile del Procedimento;

RITENUTO che non sussistono motivi per discostarsi dalle risultanze dell'istruttoria condotta;

DATO ATTO, ai sensi dell'art. 6 bis della legge 7/8/1990 n. 241 e del vigente Piano Triennale per la Prevenzione della Corruzione 2016-2018, che per il presente provvedimento finale non sussistono motivi di conflitto di interesse, neppure potenziale, per chi lo adotta;

DETERMINA

DI APPROVARE integralmente la proposta di determinazione nel testo di seguito riportato, facendola propria a tutti gli effetti;

DI DARE ATTO che il presente provvedimento è esecutivo dalla data di apposizione del visto da parte del Dirigente dell'Area Economico-Finanziaria ai sensi dell'art. 151 e 147 bis del D.Lgs. 18/8/2000 n. 267 come da allegato;

ATTESTA

la regolarità tecnica dell'atto e la correttezza dell'azione amministrativa ai sensi dell'art.147-bis del D.Lgs. 18/8/2000 n. 267.

Ai fini della pubblicità e della trasparenza amministrativa, sarà pubblicata all'albo pretorio on line per 15 giorni consecutivi e, se del caso, il relativo esborso economico verrà inserito nella sezione "Amministrazione trasparente" secondo le indicazioni degli artt. 26 – commi 2 e 3 – e 27 del D.Lgs. nr. 33/2013.

IL DIRIGENTE

Il Dirigente dell'Ufficio Piano di Zona
Ambito Territoriale Sociale Trani – Bisceglie
(Dott.ssa Caterina Navach)

IL RESPONSABILE DEL PROCEDIMENTO

In esito all'istruttoria procedimentale condotta e non essendo competente all'adozione del provvedimento finale
SOTTOPONE

la seguente proposta di determinazione all'attenzione del Dirigente competente per l'adozione del provvedimento finale .

ATTESTA

ai sensi dell'art 147-bis comma 1, d. dlegsl. n. 267/2000 e del vigente Regolamento Comunale sui Controlli Interni, la regolarità del procedimento istruttorio e che lo stesso è stato espletato nel rispetto della vigente disciplina normativa, nazionale regionale nonché statutaria e regolamentare vigente per il Comune di Trani e dei principi di regolarità e correttezza dell'azione amministrativa, dando atto, ai sensi dell'art. 6 bis della legge 7/8/1990 n. 241 e del vigente Piano Triennale per la Prevenzione della Corruzione 2016-2018, che non sussistono motivi di conflitto di interesse, neppure potenziale nei propri confronti.

IL RESPONSABILE DEL PROCEDIMENTO

IL DIRIGENTE

RICHIAMATA la propria determinazione n. 260 del 21/03/2016, ad oggetto "Centri Diurni Socio-Educativi e Riabilitativi per Disabili (art. 60 R.R. 4/2007), giusta deliberazione del Coordinamento Istituzionale n. 17 del 15/10/2014" con la quale si procede all'impegno di spesa per l'abbattimento della retta, per una somma pari a € 77.500,00 sull'impegno n. 472/2 – Cap. 4111/2016, per procedere alla prestazione di cui sopra, in favore della Coop. Soc. UNO TRA NOI, con sede in Via M. Giuliani, 73 – 76011 Bisceglie (Bt), Partita IVA n. 04132050727;

CONSIDERATO CHE:

- a) il servizio relativo è stato regolarmente eseguito;
- b) l'ASL ha provveduta all'approvazione/rinnovo dei PAI degli utenti frequentanti il Centro Diurno;
- c) la ditta fornitrice ha rimesso in data 01/06/2016, prot. n. 23657 del 22/06/2016 la fattura n. 13/PA di € 18990,21 I.V.A. esente, emessa dalla Coop. Soc. UNO TRA NOI per il mese di maggio 2016 onde conseguire il pagamento;

RITENUTO non applicabile la normativa sulla tracciabilità con riferimento al CIG, come rilevato al punto 4.5. della determinazione della A.V.C.P. n. 4 del 7 luglio 2011 "Linee guida sulla tracciabilità dei flussi finanziari ai sensi dell'art. 3 della Legge 13 agosto 2010, n. 136" la quale precisa che le prestazioni socio-sanitarie erogate dai soggetti privati in regime di accreditamento, ai sensi della normativa nazionale e regionale in materia, non possono ritenersi soggette agli obblighi di tracciabilità. La determinazione richiamata specifica, inoltre, che la peculiarità della disciplina di settore non consente, infatti di ricondurre agevolmente tali fattispecie nell'ambito del contratto d'appalto.

DATO ATTO, ai sensi e per gli effetti di quanto previsto dall'art.3 della legge 13 agosto 2010, n.136, che la spesa in oggetto ed i relativi pagamenti sono soggetti agli obblighi di tracciabilità di cui all'articolo 3, della legge n.136/2010 (c/c bancario dedicato IBAN n. IT91 0033 5901 6001 0000 0003 319);

DEMANDATO al settore finanza e tributi la verifica di non inadempienza verso gli Agenti della Riscossione, giusta Certificazione rilasciata da Equitalia SpA, ai sensi del D.M. n.40/2008, aggiornata alla data della liquidazione e richiesta sul codice fiscale del soggetto beneficiario e allegata alla presente;

DATO ATTO che è stato acquisito il Documento Unico di Regolarità Contributiva (DURC) in data 04/04/2016 e che lo stesso risulta REGOLARE;

DATO ATTO che, ai sensi del punto 9.3 del principio contabile all. 4/2, non sono oggetto di riaccertamento i residui attivi e passivi incassati e pagati prima della delibera di approvazione del riaccertamento straordinario;

RITENUTO, a seguito di quanto su esposto, di poter procedere alla liquidazione della spese di che trattasi;

VISTO il D.Lgs. n.267/2000, come integrato e modificato dal D.Lgs. n.126/2014, ed in

particolare gli articoli 183, comma 5, e 184;

VISTO il D.Lgs. n.118/2011 e, in particolare, il principio contabile applicato della contabilità finanziaria (all. 4/2);

VISTO il vigente Regolamento di Contabilità;

VISTA la Legge Regionale n. 19/2006;

VISTO il Regolamento Regionale n. 4/2007;

VISTO il Regolamento Unico per l'affidamento di servizi sociali a soggetti terzi per i comuni dell'Ambito territoriale sociale Trani – Bisceglie;

DETERMINA

la premessa costituisce parte integrante del provvedimento;

- **DI LIQUIDARE** la spesa complessiva di € 18.990,21 a favore dei creditori di seguito indicati:

Fornitore	N. e data Fattura	Importo	Capitolo	Impegno N. e anno	CIG/C UP
Coop. Soc. UNO TRA NOI Partita IVA: 04132050727	Fatt. n. 13/PA del 01.06.2016	€ 18.990,21	Cap. 4111	Impegno n. 472 sub 2 – anno 2016	esente

- **DI DARE ATTO** che *sull'impegno*:
 - Impegno n. 472/2 – Cap. 4111 del bilancio dell'esercizio 2016 originariamente di € 77.500,00 residua la somma di € 8.049,88 la quale rimane a disposizione per successive liquidazioni;
- **DI RICHIEDERE** verifica da parte del Settore finanze e tributi, della inadempienza di crediti tributari trattandosi di pagamento superiore ad € 10.000,00 allegando la certificazione estratta dal sistema Equitalia Servizi SPA sulla parti IVA 04132050727, comunicando contestualmente l'esito allo scrivente ufficio;
- **DI TRASMETTERE** il presente atto, unitamente ai documenti giustificativi della spesa, all'Ufficio Ragioneria per l'emissione del relativo mandato di pagamento da effettuarsi mediante bonifico bancario su conto corrente dedicato IBAN: IT91 0033 5901 6001 0000 0003 319;
- **DI ALLEGARE** al presente provvedimento:
 - Fattura,
 - DURC;
 - Dichiarazione c/c dedicato;
 - Determina di impegno;
- **DI DARE ATTO** che la presente determinazione sarà affissa all'Albo Pretorio del Comune di Trani, per la durata di 15 giorni, con omissione dei dati sensibili, e sarà immediatamente inviata al Sindaco per il rispettivo esercizio del potere di controllo attribuito per legge agli organi di Governo locale, al Direttore di Ragioneria per l'emissione del relativo mandato di pagamento.
- **DI DARE ATTO** che il presente provvedimento è non è rilevante ai fini della



Atto di Liquidazione

Comune di Trani

Originale

Esercizio: 2016

Atto di Liquidazione: 1AREA - LIQUIDAZIONE FATTURA COMP. AMBITO UTENTI MESE MAGGIO 2016 Nr. 941 del 13/09/2016

Doc. Contabile	Descrizione Documento Contabile Beneficiario	Impegno		Liquidazione		Importo
		Atto Amministrativo	Capitolo	Mandato		
2016 13/PA 01/06/2016	Esente C.I.G. come da determinazione della A.V.C.P. n. 4 del 07/07/2011 COOP. SOCIALE UNO TRA NOI	2016 472/2 1AREA 21/03/2016 260	2016/4111	4007		€ 18.990,21

Attività dell'Ufficio Ragioneria: 1231 del 29/09/2016 eseguita da mpellegrino

Totale Atto di Liquidazione

18.990,21

[Signature]
 RESPONSABILE DELLA 2^A AREA

Durc On Line

Numero Protocollo	INPS_4391096	Data richiesta	22/09/2016	Scadenza validità	20/01/2017
-------------------	--------------	----------------	------------	-------------------	------------

Denominazione/ragione sociale	UNO TRA NOI COOPERATIVA SOCIALE
Codice fiscale	04132050727
Sede legale	VIA MAURO GIULIANI 73 BISCEGLIE BT 76011

Con il presente Documento si dichiara che il soggetto sopra identificato **RISULTA REGOLARE** nei confronti di

I.N.P.S.
I.N.A.I.L.

Il Documento ha validità di 120 giorni dalla data della richiesta e si riferisce alla risultanza, alla stessa data, dell'interrogazione degli archivi dell'INPS, dell'INAIL e della CNCE per le imprese che svolgono attività dell'edilizia.

13/PA
23657Consegnata in
data 21/6

22 GIU. 2016

Data: Mer 08/06/2016 17:05
Da: sdi06@pec.fatturapa.it
A: DIRIGENTE.UDP@CERT.COMUNE.TRANI.BT.IT
Oggetto: Invio File 41696740
Allegato/i: IT01394200362_4FY0B_MT_001.xml(*dimensione 1 KB*)
IT01394200362_4FY0B.xml.p7m(*dimensione 459 KB*)

Invio file IT01394200362_4FY0B.xml.p7m, con identificativo 41696740, destinato all'ufficio con CodiceDestinatario 5EFY40. In allegato il file contenente la fattura ed il file contenente i metadati.

Informazioni dettagliate sulla 'Notifica di esito committente', che la PA puo' predisporre per comunicare al fornitore l'accettazione o il rifiuto delle fatture contenute nel file allegato, sono disponibili al seguente link:
<http://www.fatturapa.gov.it/export/fatturazione/it/c-23.htm>

Per qualsiasi necessita' di chiarimenti non rispondere a questa mail, ma utilizzare i tradizionali canali di assistenza presenti sul sito www.fatturapa.gov.it.

Il nuovo indirizzo da utilizzare per inviare le prossime fatture al Sistema di Interscambio, fino ad un eventuale nuovo avviso, e' sdi06@pec.fatturapa.it. L'utilizzo di un indirizzo diverso non garantisce il buon esito del recapito all'amministrazione destinataria.

If you need any clarification do not reply to this email, but use traditional support channels on the site www.fatturapa.gov.it.

Send file IT01394200362_4FY0B.xml.p7m, with ID 41696740, addressed to the office with CodiceDestinatario 5EFY40. The file containing the invoice and the file containing the metadata are attached.

Detailed information on the Notification of Outcome the client, that the PA can arrange to tell the supplier the acceptance or rejection of the bills contained in the attached file, are available at the following link:
<http://www.fatturapa.gov.it/export/fatturazione/en/c-23.htm>

If you want to send other files to the Exchange System, please use the address: sdi06@pec.fatturapa.it. Using a different address does not guarantee delivery to the

FATTURA N. 13/PA

Identificativo trasmittente: IT01394200362 - Progressivo invio: 4FY0B - Codice destinatario: 5EFY40

MITTENTE**COOP. SOCIALE UNO TRA NOI A R.L.**Partita IVA: IT04132050727
Codice fiscale: 04132050727
VIA MAURO GIULIANI 73
76011 BISCEGLIE (BT)
IT**DESTINATARIO****COMUNE DI TRANI**Partita IVA: IT00847390721
Codice fiscale: 83000350724
Via Tenente Luigi Morricco 2
76125 Trani (BT)
ITTipologia:
Fattura (TD01)Numero:
13/PAData:
01/06/16Valuta:
EURImporto:
18.990,21Causale: Esente C.I.G. come da determinazione della A.V.C.P. n. 4 del 07/07/2011

Codice (T - V)	Descrizione	Periodo di riferimento (Da - A)	Quantità	Prezzo unitario	Sco (%)	Totale	Iva (%)	Natura
1	Per rimborso quota sociale di compartecipazione relativa alla Gestione Centro Diumo Socio-Educativo e Riabilitativo ex art. 60 R.R. 4/2007 per il mese di MAGGIO 2016 come da Determina dell'Ufficio di Piano n. 260 del 21.03.2016 relativa al periodo febbraio/maggio 2016 e come da allegato rendiconto comprensivo della retta di euro 31,12 e della quota di trasporto di euro 3,11 al giorno per 653 gg. Al netto della quota sociale a carico degli utenti	01/ 05/ 16 - 31/ 05/ 16	1,00	18.990,21		18.990,21	0,00	N4

Aliquota IVA (%)	Arrotondamento e Spese accessorie	Totale imponibile	Totale imposta	Natura	Normativa	Esigibilità IVA
0,00		18.990,21	0,00	Esenti (N4)	art. 10	
TOTALE						18.990,21

Pagamento

Cond./Mod. di pagamento	Decorrenza/termini	Beneficiario/Istituto finanziario	Altri dati
Pagamento completo (TP02) Bonifico (MP05) Importo: 18.990,21	Decorrenza: 01/06/16	Beneficiario: COOP. SOCIALE UNO TRA NOI A R.L. Istituto finanziario: BANCA PROSSIMA SPA FILIALE DI MILANO Codice IBAN: IT9100335901600100000003319	

Dati del terzo intermediario soggetto emittenteIdentificativo fiscale ai fini IVA: IT01394200362
Codice Fiscale: IT01394200362
Denominazione: SATA APPLICAZIONE TECNOLOGIE AVANZATE S.R.L.Bollo
Bollo virtuale: SI
Importo bollo: 2,00Ordine di acquisto
Identificativo ordine di acquisto: 260
Data ordine di acquisto: 21/03/16**Allegati**

	Nome dell'allegato	Compressione	Formato	Descrizione
1	fattura-web.pdf		PDF	
2	documentazione-allegata.zip	ZIP	ZIP	

COOP. SOCIALE UNO TRA NOI A R.L. - Partita IVA: IT04132050727 - Codice fiscale: 04132050727 - Regime fiscale: Ordinario (RF01)
Sede: VIA MAURO GIULIANI 73 - 76011 BISCEGLIE (BT) - IT
REA: BA - 295087 - Capitale sociale: 407,56 - Numero soci: Più soci (SM)

QUANTIFICAZIONE DELLA TARIFFA MENSILE PER UTENTE
MESE di MAGGIO 2016

P= Presenze
AP= Assenze Pagate (fino a 5 giorni nel mese)

Nome	Cognome	data di nascita	Costo servizio (n. gg X € 31,12) = €	Trasporto € 3,11x gg	Totale	di cui a carico dell'Ambito*	di cui a carico della famiglia*			
1	BINETTI	Emmanuel	07/08/1985	22	€ 31,12	€ 684,64	€ -	€ 684,64	€ 602,91	€ 81,73
2	CASCIONE	Stefania	20/01/1978	P 20 + AP 2 = 22	€ 31,12	€ 684,64	€ 68,42	€ 753,06	€ 703,06	€ 50,00
3	CATINO	Bartolomeo	11/11/1969	22	€ 31,12	€ 684,64	€ 68,42	€ 753,06	€ 667,91	€ 85,15
4	COLAMARTINO	Antonella	05/06/1994	P 21 + AP 1 = 22	€ 31,12	€ 684,64	€ 68,42	€ 753,06	€ 703,06	€ 50,00
5	COLOMBARO	Carlo	04/10/1977	22	€ 31,12	€ 684,64	€ 68,42	€ 753,06	€ 753,06	€ -
6	CONTO'	Leopoldo	25/03/1962	P 20 + AP 2 = 22	€ 31,12	€ 684,64	€ 68,42	€ 753,06	€ 562,45	€ 190,61
7	DE VIRGILIO	Nicolò	17/01/1988	22	€ 31,12	€ 684,64	€ 68,42	€ 753,06	€ 703,06	€ 50,00
8	DELL'OLIO	Luana	07/11/1981	22	€ 31,12	€ 684,64	€ -	€ 684,64	€ 126,93	€ 557,71
9	DELL'OLIO	Vincenzo	02/10/1968	22	€ 31,12	€ 684,64	€ 68,42	€ 753,06	€ 492,15	€ 260,91
10	DI CORATO	Alfonso	08/06/1990	22	€ 31,12	€ 684,64	€ 68,42	€ 753,06	€ 562,45	€ 190,61
11	DI GREGORIO	Marco	25/12/1992	P 21 + AP 1 = 22	€ 31,12	€ 684,64	€ 68,42	€ 753,06	€ 703,06	€ 50,00
12	DI PERNA	Annalisa	20/05/1971	P 21 + AP 1 = 22	€ 31,12	€ 684,64	€ 68,42	€ 753,06	€ 753,06	€ -
13	DI PIERRO	Antonio	19/06/1972	P 21 + AP 1 = 22	€ 31,12	€ 684,64	€ 68,42	€ 753,06	€ 753,06	€ -
14	FERRARA	Angela	19/08/1984	22	€ 31,12	€ 684,64	€ 68,42	€ 753,06	€ 753,06	€ -
15	GALLO	Mauro	16/03/1959	P 20 + AP 2 = 22	€ 31,12	€ 684,64	€ 68,42	€ 753,06	€ 703,06	€ 50,00
16	MANCINI	Elisabetta	16/11/1972	P 17 + AP 5 = 22	€ 31,12	€ 684,64	€ 68,42	€ 753,06	€ 753,06	€ -
17	MISINO	Giancarlo	17/05/1988	22	€ 31,12	€ 684,64	€ 68,42	€ 753,06	€ 753,06	€ -
18	MISINO	Vincenzo	27/11/1985	22	€ 31,12	€ 684,64	€ 68,42	€ 753,06	€ 753,06	€ -
19	MONOPOLI	Domenico	06/04/1973	22	€ 31,12	€ 684,64	€ 68,42	€ 753,06	€ 562,45	€ 190,61
20	MONOPOLI	Nicola	22/10/1988	22	€ 31,12	€ 684,64	€ 68,42	€ 753,06	€ 703,06	€ 50,00
21	MUSICCO	Lucia	06/10/1990	22	€ 31,12	€ 684,64	€ 68,42	€ 753,06	€ 492,15	€ 260,91
22	PADALINO	Stefania	02/01/1974	22	€ 31,12	€ 684,64	€ 68,42	€ 753,06	€ 753,06	€ -
23	PAPPALETTERA	Marianna	27/07/1987	22	€ 31,12	€ 684,64	€ 68,42	€ 753,06	€ 753,06	€ -
24	PASQUALE	Giamplero	25/07/1984	22	€ 31,12	€ 684,64	€ 68,42	€ 753,06	€ 753,06	€ -
25	RUGGIERI	Marco	22/08/1989	P 12 + AP 5 = 17	€ 31,12	€ 529,04	€ 52,87	€ 581,91	€ 581,91	€ -
26	RUGGIERI	Sergio	27/02/1967	P 21 + AP 1 = 22	€ 31,12	€ 684,64	€ 68,42	€ 753,06	€ 753,06	€ -
27	SAVONA	Maurizio	13/10/1958	22	€ 31,12	€ 684,64	€ 68,42	€ 753,06	€ 351,53	€ 401,53
28	SINISI	Paola	24/07/1984	22	€ 31,12	€ 684,64	€ 68,42	€ 753,06	€ 753,06	€ -
29	STORELLI	Silvestro	12/05/1965	22	€ 31,12	€ 684,64	€ 68,42	€ 753,06	€ 351,53	€ 401,53
30	TODISCO	Maria Ida	10/04/1962	P 15 + AP 5 = 20	€ 31,12	€ 622,40	€ 62,20	€ 684,60	€ 380,76	€ 303,84
TOTALE			653					€ 22.215,35	€ 18.990,21	€ 3.225,14

* La quantificazione della quota di compartecipazione è calcolata secondo il Disciplinaire d'accesso dell'Ambito N. 5 approvato con deliberazione n. 25 del 30/07/2013 del C.I.

Bisceglie, 30.05.2016

Legale Rappresentante
(firma)

COOPERATIVA SOCIALE
UNO TRA NOI BISCEGLIE
[Firma]

MODELLO COMUNICAZIONE C/C DEDICATO DA ALLEGARE A
LETTERA PER FORNITORI

Il/La sottoscritto ANGELA MARIA QUATELA
nato il 14-07-1958 a TRANI (BT)
in qualità di LEGALE RAPPRESENTANTE
autorizzato a rappresentare legalmente il seguente soggetto: impresa/società/altro soggetto (indicare
denominazione/ragione sociale e forma giuridica) COOP. SOCIALE UNO TRA NOI
A.R.L.
con sede in BISCEGLIE (BT) - VIA M. GIULIANI, 13

· COMUNICA

CHE IL CONTO CORRENTE BANCARIO/POSTALE DEDICATO, AI SENSI DELLA LEGGE 13 AGOSTO 2010
N.136, ART.3, AI PAGAMENTI DI LAVORI, SERVIZI, FORNITURE E' IL SEGUENTE:

IBAN IT9400335901600100000003319
SWIFT CODR (EVENTUALMENTE PER BONIFICI ESTERI) _____

· COMUNICA ALTRESI'

CHE I SOGGETTI DELEGATI AD OPERARE SU DETTO CONTO SONO I SEGUENTI:

nome ROSA cognome FRANCIOLI luogo e data di nascita MOLFETTA (BA)
codice fiscale FRNRS055M59F284A 19-8-1955

nome _____ cognome _____ luogo e data di nascita _____
codice fiscale _____

nome _____ cognome _____ luogo e data di nascita _____
codice fiscale _____

Luogo e data BISCEGLIE, 31-5-2016

Timbro della Impresa
e firma del Titolare/Legale Rappresentante
Angela Maria Quatela
37



UFFICIO COMUNE DI PIANO
Ambito Territoriale Sociale n. 5 Trani – Bisceglie

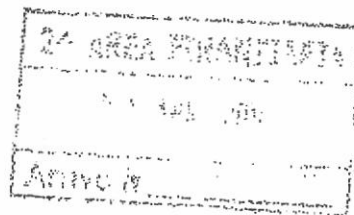

553

- Originale
- Affissione
- Dirigente Ragioneria Comune di Trani
- Ufficio Comune di Piano
- Presidente del Consiglio Comune di Trani
- Revisori dei Conti
- Commissione V
- Ufficio _____

**AREA 1 – AFFARI GENERALI E ISTITUZIONALI, SERVIZI
ALLE PERSONE
Ufficio di Piano**

DETERMINAZIONE DIRIGENZIALE N. 260 DEL 21/03/2016

OGGETTO: Centri Socio Educativi e Riabilitativi per Adulti Disabili (art. 60 R.R. 4/2007), schede n. 26 e n. 32 del Piano Sociale di Zona 2015. "Convenzionamento ponte" in continuità con i BUONI SERVIZIO anziani e disabili. Impegno di spesa.

IL DIRIGENTE DELL'AREA

VISTI:

- gli artt. 107, 163 – commi 1 e 2 e 183, comma 9, del D.Lgs. nr. 267 del 18 agosto 2000;
- l'art. 4, comma 2, D. Lgs. n. 165 del 30 marzo 2001;
- lo Statuto Comunale e il Regolamento Comunale di Contabilità;

VISTA la proposta di determinazione predisposta dal Responsabile del Procedimento;

RITENUTO che non sussistono motivi per discostarsi dalle risultanze dell'istruttoria condotta;

DATO ATTO, ai sensi dell'art. 6 bis della legge 7/8/1990 n. 241 e del vigente Piano Triennale per la Prevenzione della Corruzione 2016-2018, che per il presente provvedimento finale non sussistono motivi di conflitto di interesse, neppure potenziale, per chi lo adotta;

DETERMINA

DI APPROVARE integralmente la proposta di determinazione nel testo di seguito riportato, facendola propria a tutti gli effetti;

DI DARE ATTO che il presente provvedimento è esecutivo dalla data di apposizione del visto da parte del Dirigente dell'Area Economico-Finanziaria ai sensi dell'art. 151 e 147 bis del D.Lgs. 18/8/2000 n. 267 come da allegato;

ATTESTA

la regolarità tecnica dell'atto e la correttezza dell'azione amministrativa ai sensi dell'art.147-bis del D.Lgs. 18/8/2000 n. 267.

Ai fini della pubblicità e della trasparenza amministrativa, sarà pubblicata all'albo pretorio on line per 15 giorni consecutivi e, se del caso, il relativo esborso economico verrà inserito nella sezione "Amministrazione trasparente" secondo le indicazioni degli artt. 26 – commi 2 e 3 – e 27 del D.Lgs. nr. 33/2013.

IL DIRIGENTE

Il Dirigente dell'Ufficio Piano di Zona
Ambito Territoriale Sociale Trani – Bisceglie
(Dott.ssa Caterina Navach)



IL RESPONSABILE DEL PROCEDIMENTO

In esito all'istruttoria procedimentale condotta e non essendo competente all'adozione del provvedimento finale
SOTTOPONE

la seguente proposta di determinazione all'attenzione del Dirigente competente per l'adozione del provvedimento finale

ATTESTA

ai sensi dell'art 147-bis comma I, d. d.legsl. n. 267/2000 e del vigente Regolamento Comunale sui Controlli Interni, la regolarità del procedimento istruttorio e che lo stesso è stato espletato nel rispetto della vigente disciplina normativa, nazionale regionale nonché statutaria e regolamentare vigente per il Comune di Trani e dei principi di regolarità e correttezza dell'azione amministrativa, dando atto, ai sensi dell'art. 6 bis della legge 7/8/1990 n. 241 e del vigente Piano Triennale per la Prevenzione della Corruzione 2016-2018, che non sussistono motivi di conflitto di interesse, neppure potenziale nei propri confronti.

IL RESPONSABILE DEL PROCEDIMENTO

IL DIRIGENTE

PREMESSO CHE

- con Deliberazione n. 1875/2009, la Giunta Regionale ha approvato il II Piano Regionale Politiche Sociali (2009-2011) a seguito del quale con Deliberazione del Consiglio Comunale di Trani n. 4 del 03/03/2010 è stato approvato il Piano di Zona 2014-2016 dell'Ambito Territoriale Sociale N. 5 di Trani e Bisceglie;
- con deliberazione n. 4 del 12/03/2015 del Coordinamento Istituzionale è stata approvata la programmazione per l'anno 2015;
- le Schede n. 26 e n. 32 PdZ 2015, in continuità con il Piano Sociale di Zona 2010-2012 – riprogrammazione 2013, prevede il sostegno alle rette per la frequenza di "Centri Socio Educativi e Riabilitativi per Adulti Disabili";
- tutte le risorse finanziarie disponibili sono da considerarsi come contribuzione al pagamento della quota sociale delle rette e che tale contribuzione sarà erogata direttamente alle strutture, al netto della quota a carico dell'utente, sulla base di una contrattualizzazione che disciplini le modalità di accesso e la gestione dei flussi finanziari;
- le Schede servizio summenzionate registrano, a valere sulla Programmazione 2015, una disponibilità di risorse pari a complessivi € 41.273,35;

PRESO ATTO CHE

- con determinazione dirigenziale n. 1095 del 30/11/2015, giusta deliberazione del Coordinamento Istituzionale n. 17 del 15/10/2014, l'Ambito, nelle more dell'avvio della misura regionale dei "Buoni Servizio di Conciliazione", ha prorogato il regime di convenzionamento in atto per tutto il mese di Dicembre 2015 in favore dei Centri Diurni UNO TRA NOI di Bisceglie e Centro JOBEL di Trani, in ragione dei PAI in corso di validità degli utenti che al 31/12/2015 risultavano in carico presso le strutture, beneficiando dell'abbattimento della quota sociale della retta;

PREMESSO CHE

- con A.D. n. 390 del 31/08/2015 è stato pubblicato l'Avviso pubblico per Manifestazione di interesse all'iscrizione nel Catalogo telematico dell'offerta di servizi di conciliazione per disabili e anziani non autosufficienti;
- con A.D. n. 421 del 15/09/2015 è stato approvato e pubblicato l'Avviso rivolto a nuclei familiari per la domanda di "Buoni servizio per l'accesso ai servizi domiciliari e a ciclo



- diurno per persone con disabilità e anziani non autosufficienti, iscritti al catalogo telematico dell'offerta;
- con A.D. n. 531 del 29/10/2015 è stato approvato il riparto tra gli Ambiti Territoriali Sociali delle risorse finanziarie assegnate all'Azione 3.3.2 che prevede l'attribuzione all'Ambito di Trani-Bisceglie di una somma pari ad € 279.166,73 suddivisi nel modo seguente: € 158.452,80 (importo FNA assegnato per Buoni Servizio SAD – ADI) ed € 120.713,93 (importo FNA assegnato per Buoni Servizio Centri diurni);
 - che il giorno 06/11/2015 è stato sottoscritto il Disciplinare regolante i rapporti tra Regione Puglia e Ambito Territoriale di Trani-Bisceglie per l'attuazione dell'Avviso pubblico rivolto ai nuclei familiari approvato con l'A.D. n. 421/2015;
 - che con determinazione dirigenziale n. 1112 del 30/11/2015, si nomina RUP per le procedure di gestione e rendicontazione del finanziamento BUONI SERVIZIO il Dirigente dell'Ufficio di Piano l'Avv. Caterina Navach;
 - che con determinazione dirigenziale n. 1117 del 30/11/2015 e determinazione dirigenziale n. 1149 del 18/12/2015, sono stati assunti gli impegni giuridici in favore delle strutture iscritte al Catalogo dell'Offerta, e che a seguito di tali impegni sono stati sottoscritti i corrispondenti contratti con le unità di offerta ex art. 60 del R.R. n.4/2007;

PRESO ATTO

- che i BUONI SERVIZIO convalidati dall'Ambito, giusta determinazione dirigenziale n. 267 del 21/03/2016, hanno scadenze diversificate in ragione delle domande e degli abbinamenti operati dalle strutture, a far data dal 7 febbraio 2016;
- che l'Ambito è in attesa di conoscere l'ammontare delle risorse regionali che saranno a breve ripartite su i diversi territori, nonché la tempistica della disponibilità delle stesse, per dare seguito alla Misura di che trattasi;
- che il Coordinamento Istituzionale con verbale del 7 Marzo u.s., ha deliberato di riconoscere in continuità con la misura regionale BUONI SERVIZIO, la compartecipazione alla quota sociale della retta in favore degli utenti in carico al 31/12/2015 presso il Centro diurno UNO TRA NOI di Bisceglie e il Centro Diurno JOBEL di Trani, che già beneficiavano di tale contributo, senza alcun pregiudizio per gli utenti e le loro famiglie, sino al 31 maggio 2016, ovvero per un periodo inferiore nell'ipotesi in cui la misura dei BUONI SERVIZIO, venga utilmente rifinanziata dalla Regione Puglia;
- che, sempre con il suddetto verbale, il Coordinamento Istituzionale deliberava di applicare, con codesto "provvedimento ponte", le condizioni di accesso e di calcolo della compartecipazione alla quota sociale della retta, alle condizioni previste dall'Avviso Pubblico rivolto a nuclei familiari per la domanda di "Buoni servizio per l'accesso ai servizi domiciliari e a ciclo diurno per persone con disabilità e anziani non autosufficienti", iscritti al catalogo telematico dell'offerta, approvato con A.D. n. 421 del 15/09/2015;

PRESO INOLTRE ATTO CHE

- insiste e persiste, a tutt'oggi, la necessità di dare continuità al servizio presso i Centri diurni UNO TRA NOI di Bisceglie e Centro JOBEL di Trani, stante:
- la particolare fascia di utenza, trattasi infatti di soggetti diversamente abili, anche psicosensoriali, con notevole compromissione delle autonomie funzionali, che necessitano di prestazioni riabilitative di carattere socio sanitario;
- alcuni degli utenti in carico al servizio sono privi di adeguati riferimenti familiari;

- il fabbisogno socio-sanitario che tali servizi soddisfano, in attesa del rifinanziamento della misura regionale dei "Buoni Servizio di Conciliazione", a seguito impegno delle risorse e contrattualizzazione delle strutture/servizi, può essere garantito, senza alcun pregiudizio per gli utenti e le loro famiglie, attraverso il riconoscimento della compartecipazione alle rette, alle condizioni previste dall'Avviso Pubblico regionale dei BUONI SERVIZIO, fino al 31/05/2016;

RITENUTO PERTANTO

- che sussistono i presupposti di fatto e di diritto che consentono di proseguire la gestione dei servizi di cui trattasi in regime di convenzionamento con i due soggetti innanzi indicati, per il periodo dal 07/02/2016 al 31/05/2016, in base alla progressiva scadenza dei buoni servizio, a mente dell'art.2 1° comma, 3° capoverso, del vigente Regolamento Unico per l'affidamento di servizi a soggetti terzi per i comuni dell'Ambito;
- che le risorse finanziarie, utili e sufficienti a coprire le spese per le compartecipazioni in oggetto, ammontano a complessivi € 84.000,00 IVA esente, di cui € 41.273,35 a valere sulla Programmazione 2015 del PdZ ed € 42.726,65 a valere sulla programmazione 2016 del PdZ;
- di doversi procedere alla stipula delle conseguenti Convenzioni per la regolamentazione dei rapporti di natura finanziaria tra il Comune capofila di Trani, in qualità di rappresentante legale dell'Ambito Territoriale di Trani-Bisceglie e i soggetti gestori delle succitate strutture;

RICHIAMATO l'art.10 del D.Lgs. n.118/2011 ed in particolare il comma 12, in base al quale "*nel 2015 gli enti di cui al comma 1 adottano gli schemi di bilancio e di rendiconto vigenti nel 2014, che conservano valore a tutti gli effetti giuridici, anche con riguardo alla funzione autorizzatoria, ai quali affiancano quelli previsti dal comma 1, cui è attribuita funzione conoscitiva. Il bilancio pluriennale 2015-2017 adottato secondo lo schema vigente nel 2014 svolge funzione autorizzatoria*", fatto salvo quanto previsto dal comma 15 per gli enti che hanno partecipato alla sperimentazione;

VISTO l'articolo 163 del decreto legislativo n. 267/2000, nel testo vigente al 2014;

RICHIAMATI altresì la deliberazione di Consiglio Comunale n.22 del 29 settembre 2015, esecutiva, e successive modificazioni ed integrazioni, con cui è stato approvato il bilancio di previsione per l'esercizio 2015;

RITENUTO di provvedere in merito e di assumere il conseguente impegno a carico del bilancio, con imputazione agli esercizi in cui l'obbligazione è esigibile;

TENUTO CONTO che le apposite dotazioni sono previste al TENUTO conto che le apposite dotazioni sono previste al Cap./Art. 4111/2016 denominato "spese per fondo nazionale politiche sociali - piano sociale di zona 2014/2016 (PDZ)" del bilancio di previsione esercizio 2016, sufficientemente capiente;

ACCERTATA la competenza all'adozione del presente provvedimento ai sensi dell'art. 107 del T.U.EE.LL. approvato con decreto L.vo n.267/2000;

CONSIDERATO che la presente determinazione è stata redatta tenendo conto di quanto previsto dal vigente Piano Triennale di Prevenzione della Corruzione 2016-2018



DETERMINA

Per quanto in premessa e che qui si intende integralmente riportato e riscritto:

- 1) DI RICONOSCERE per il periodo a far data dal 07/02/2016 al 31/05/2016, il regime di compartecipazione alla quota sociale della retta presso il Centro Diurno Socio-Educativi e Riabilitativi "UNO TRA NOI" e "CENTRO JOBEL" in favore di numero 40 utenti, già in carico presso le strutture al 31/12/2015, nelle more del rifinanziamento della procedura regionale "Buoni - Servizio" e della formale approvazione della Programmazione 2016;
- 2) DI RICONOSCERE tale compartecipazione, progressivamente, allo scadere dei BUONI SERVIZIO in corso di validità, alle condizioni di accesso e compartecipazione, così come previsti dall'Avviso Pubblico rivolto a nuclei familiari per la domanda di "Buoni servizio per l'accesso ai servizi domiciliari e a ciclo diurno per persone con disabilità e anziani non autosufficienti", iscritti al catalogo telematico dell'offerta, approvato con A.D. n. 421 del 15/09/2015;
- 3) DI PRENDERE ATTO del costo della tariffa giornaliera, applicato dai Centri Diurni, così come approvato sul Catalogo telematico regionale;
- 4) DI IMPEGNARE la somma di € 6.500,00 (esente IVA) in favore della Coop. Soc. Promozione Sociale e Solidarietà per la gestione del "Centro Socio Educativo e Riabilitativo JOBEL" (Art. 60 R.R. n.4/07) con la seguente imputazione:
 - € 6.500,00 al capitolo 4111/2016, Missione 12, Programma 05, Titolo 1 M.A.03 Piano dei Conti FIN.: 1.03.02.99.000
- 5) DI IMPEGNARE la somma di € 77.500,00 (esente IVA) in favore della Coop. Soc. UNO TRA NOI per la gestione del "Centro Socio Educativo e Riabilitativo UNO TRA NOI" (Art. 60 R.R. n.4/07) con la seguente imputazione:
 - € 77.500,00 al capitolo 4111/2016, Missione 12, Programma 05, Titolo 1 M.A.03 Piano dei Conti FIN.: 1.03.02.99.000
- 6) DI IMPUTARE la spesa complessiva di € 84.000,00 in relazione alla esigibilità della obbligazione, come segue:

Prog.	Esercizio	Cap/art.	Importo
	2016	4111	€ 84.000,00

- 7) DI APPROVARE lo schema di ADDENDUM allegato, che regolerà i rapporti tra il Comune capofila dell'Ambito e la strutture di cui sopra;
- 8) DI DARE ATTO, ai sensi e per gli effetti di cui all'articolo 183, comma 8, del D.Lgs. n.267/2000, che il seguente programma dei pagamenti è compatibile con gli stanziamenti di bilancio e con i vincoli di finanza pubblica in quanto la complessiva somma di € 84.000,00 risulta già accertata giusta determinazioni n. 1205 del 28/12/2015;
- 9) DI ACCERTARE, ai fini del controllo preventivo di regolarità amministrativa-contabile di cui all'articolo 147-bis, comma 1, del D.Lgs. n.267/2000, la regolarità tecnica del presente provvedimento in ordine alla regolarità, legittimità e correttezza dell'azione amministrativa, il cui parere favorevole è reso unitamente alla sottoscrizione del presente provvedimento da parte del responsabile del servizio;





Comune di Trani

Provincia di Barletta-Andria-Trani

00847390721

ATTESTAZIONE DI COPERTURA FINANZIARIA

ESERCIZIO: 2016		<i>Impegno di spesa</i>	2016 472/0	Data: 06/04/2016	Importo: 84.000,00
Oggetto: CENTRI SOCIO EDUCATIVI E RIABILITATIVI, BUONI SERVIZIO ANZIANI E DISABILI					
Atto Amministrativo: 1ª AREA AFFARI GENERALI, ISTITUZIONALI E SERVIZI NR. 260 DEL 21/03/2016					
SIOPE: 1333 - Rette di ricovero in strutture per anziani/minori/handicap ed altri servizi connessi					
Piano dei Conti Fin.: 1.03.02.99.999 Altri servizi diversi n.a.c.					
Bilancio					
Anno:	2016			Stanziamiento attuale:	812.802,39
Missione:	12 - Diritti sociali, politiche sociali e famiglia			Impegni già assunti:	83.806,60
Programma:	5 - Interventi per le famiglie			Impegno nr. 472/0:	84.000,00
Titolo:	1 - Spese correnti			Totale impegni:	167.806,60
Macroaggregato:	103 - Acquisto di beni e servizi			Disponibilità residua:	644.995,79
Piano Esecutivo di Gestione					
Anno:	2016			Stanziamiento attuale:	375.840,00
Capitolo:	4111			Impegni già assunti:	59.425,60
Oggetto:	SPESE PER FONDO NAZIONALE POLITICHE SOCIALI - PIANO SOCIALE DI ZONA 2014/2016 (PDZ)			Impegno nr. 472/0:	84.000,00
				Totale impegni:	143.425,60
				Disponibilità residua:	232.414,40
Progetto:	ASSISTENZA, BENEFICIENZA PUBBLICA ESERVIZI DIVERSI ALLA				
Resp. spesa:	1570 - Piano Sociale di Zona				
Resp. servizio:	1570 - Piano Sociale di Zona				

TRANI li, 06/04/2016

Il compilatore

TIMBRO

Il Responsabile del Settore Finanziario
dott.ssa Grazia Marucca



Comune di Trani

Provincia di Barletta-Andria-Trani

00847390721

ATTESTAZIONE DI COPERTURA FINANZIARIA

ESERCIZIO: 2016	Impegno: 2016 472/0	Data: 06/04/2016	Importo: 84.000,00
	Subimpegno di spesa: 2016 472/1	Data: 06/04/2016	Importo: 6.500,00
Oggetto: CENTRI SOCIO EDUCATIVI E RIABILITATIVI BUONI SERVIZIO ANZIANI E DISABILI			
Atto Amministrativo: 1ª AREA AFFARI GENERALI, ISTITUZIONALI E SERVIZI NR. 260 DEL 21/03/2016			
SIOPE: 1333 - Rette di ricovero in strutture per anziani/minori/handicap ed altri servizi connessi			
Piano dei Conti Fin.: 1.03.02.99.999 Altri servizi diversi n.a.c.			
Beneficiario: COOP. PROMOZIONE SOCIALE E SOLIDARIETA' SOC CCOP. ARL			
Bilancio			
Anno: 2016			
Missione: 12 - Diritti sociali, politiche sociali e famiglia			
Programma: 5 - Interventi per le famiglie			
Titolo: 1 - Spese correnti			
Macroaggregato: 103 - Acquisto di beni e servizi			
Piano Esecutivo di Gestione			
Anno: 2016		Importo impegno:	84.000,00
Capitolo: 4111		Subimpegni già assunti:	0,00
Oggetto: SPESE PER FONDO NAZIONALE POLITICHE SOCIALI - PIANO SOCIALE DI ZONA 2014/2016 (PDZ)		Subimpegno nr. 472/1:	6.500,00
		Disponibilità residua:	77.500,00
Progetto: ASSISTENZA, BENEFICIENZA PUBBLICA ESERVIZI DIVERSI ALLA			
Resp. spesa: 1570 - Piano Sociale di Zona			
Resp. servizio: 1570 - Piano Sociale di Zona			

TRANI il, 06/04/2016

Il compilatore

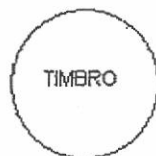

Il Responsabile del Settore Finanziario
dott.ssa Grazia Marcucci



Comune di Trani

Provincia di Barietta-Andria-Trani

00847390721

ATTESTAZIONE DI COPERTURA FINANZIARIA

ESERCIZIO: 2016	Impegno: 2016 472/0	Data: 06/04/2016	Importo: 84.000,00
Subimpegno di spesa: 2016 472/2		Data: 06/04/2016	Importo: 77.500,00
Oggetto: CENTRI SOCIO EDUCATIVI E RIABILITATIVI BUONI SERVIZIO ANZIANI E DISABILI			
Atto Amministrativo: 1° AREA AFFARI GENERALI, ISTITUZIONALI E SERVIZI NR. 260 DEL 21/03/2016			
SIOPE: 1333 - Rette di ricovero in strutture per anziani/minori/handicap ed altri servizi connessi			
Piano dei Conti Fin.: 1.03.02.99.999 Altri servizi diversi n.a.c.			
Beneficiario: COOP. SOCIALE UNO TRA NOI			
Bilancio			
Anno: 2016			
Missione: 12 - Diritti sociali, politiche sociali e famiglia			
Programma: 5 - Interventi per le famiglie			
Titolo: 1 - Spese correnti			
Macroaggregato: 103 - Acquisto di beni e servizi			
Piano Esecutivo di Gestione			
Anno: 2016		Importo impegno:	84.000,00
Capitolo: 4111		Subimpegni già assunti:	6.500,00
Oggetto: SPESE PER FONDO NAZIONALE POLITICHE SOCIALI - PIANO SOCIALE DI ZONA 2014/2016 (PDZ)		Subimpegno nr. 472/2:	77.500,00
		Disponibilità residua:	0,00
Progetto: ASSISTENZA, BENEFICIENZA PUBBLICA E SERVIZI DIVERSI ALLA			
Resp. spesa: 1570 - Piano Sociale di Zona			
Resp. servizio: 1570 - Piano Sociale di Zona			

TRANI li, 06/04/2016

Il compilatore

TIMBRO

Il Responsabile del Settore Finanziario
dott.ssa Grazia Maruccci

10) DI DARE ATTO, ai sensi e per gli effetti di quanto disposto dall'art. 147-bis, comma 1, del D.Lgs. n. 267/2000 e dal regolamento comunale sui controlli interni, che il presente provvedimento, oltre all'impegno di cui sopra, non comporta ulteriori riflessi diretti o indiretti sulla situazione economico finanziaria o sul patrimonio dell'ente;

11) DI DARE atto che il presente provvedimento, debitamente sottoscritto per accettazione, assume valore contrattuale nei confronti dei soggetti di cui al punto 1, ai sensi dell'art.65 del vigente Regolamento per la disciplina dei contratti, nell'intesa che le clausole tutte del rapporto convenzionale restano quelle della convenzione sottoscritta e suo addendum;

12) DI DARE ATTO che il presente provvedimento sarà sottoposto a successivo provvedimento straordinario ex articolo 3 D.Lgs. 118/2011 ss.mmi;

13) DI RENEDERE NOTO, ai sensi dell'art.3 della legge n.241/1990 che il responsabile del procedimento è l'Avv. Caterina Navach – Dirigente dell'Ufficio di Piano;

14) DI LIQUIDARE, ai medesimi soggetti, con successivi provvedimenti, le prestazioni effettive erogate a seguito presentazione di regolare documentazione contabile;

15) DI SUBORDINARE l'efficacia del presente provvedimento al visto di regolarità contabile attestante la copertura finanziaria, da rendersi da parte del Dirigente della Ripartizione finanziaria, così come previsto dall'art.151, 4° comma, del D.lgs. 267/2000;

16) DI TRASMETTERE copia della Determinazione all'Albo Pretorio, Al Sindaco, Al Segretario Comunale, Al Presidente del Coordinamento Istituzionale dell'Ambito Territoriale Sociale N. 5;

17) DI DARE ATTO che il presente provvedimento è non è rilevante ai fini della pubblicazione sulla rete internet ai sensi del decreto legislativo 14 marzo 2013, n. 33;

La presente Determinazione contiene/ non contiene dati personali ai sensi del Decr. Legisl. 30/6/2003 n. 196 "Codice in materia di protezione dei dati personali".

Ai sensi dell'art. 191 comma 1 del TUELL il Responsabile potrà ordinare la prestazione di che trattasi esclusivamente previa comunicazione al terzo interessato del numero della Determinazione e dell'impegno di spesa. La fattura (o altro titolo del creditore) dovrà necessariamente riportare i suddetti dati a pena di sua irricevibilità per violazione di legge.

Trani, 21/03/2016

IL DIRIGENTE

**Il Dirigente dell'Ufficio Piano di Zona
Ambito Territoriale Sociale Trani – Bisceglie
(Dott.ssa Caterina Navach)**

VISTO DI REGOLARITA' CONTABILE AI SOLI FINI DELLA COPERTURA DELLA
SPESA, AI SENSI DELL'ART. 151 e 147-BIS DEL D. LGS. 18/08/2000 N° 267

N. 1903 del Registro delle Pubblicazioni

IL DIRIGENTE 2^ AREA

L'Addetto alla Pubblicazione

ATTESTA

che la presente Determinazione Dirigenziale viene affissa in data odierna all'Albo Pretorio di questo Comune.

Trani, il 23-06-16

L'ADDETTO ALLA PUBBLICAZIONE

N. _____ del Registro Pubblicazioni

Si attesta che il presente atto è stato pubblicato all'Albo Pretorio di questo Comune per 15 gg.
consecutivi dal _____ al _____ e che avverso lo stesso non sono pervenute opposizioni.

Trani, _____

L'ADDETTO ALLA PUBBLICAZIONE

IL SEGRETARIO GENERALE

pubblicazione sulla rete internet ai sensi del decreto legislativo 14 marzo 2013, n. 33;

- La presente Determinazione contiene/ non contiene dati personali ai sensi del Decr. Legisl. 30/6/2003 n. 196 "Codice in materia di protezione dei dati personali".

Ai sensi dell'art. 191 comma 1 del TUELL il Responsabile potrà ordinare la prestazione di che trattasi esclusivamente previa comunicazione al terzo interessato del numero della Determinazione e dell'impegno di spesa. La fattura (o altro titolo del creditore) dovrà necessariamente riportare i suddetti dati a pena di sua irricevibilità per violazione di legge.

Trani, _____

IL DIRIGENTE

Il Dirigente dell'Ufficio Piano di Zona
Ambito Territoriale Sociale Trani - Bisceglie
(Dott.ssa Caterina Navach)



VISTO DI REGOLARITA' CONTABILE AI SOLI FINI DELLA COPERTURA DELLA
SPESA, AI SENSI DELL'ART. 151 e 147-BIS DEL D. LGS. 18/08/2000 N° 267

30-9-2016

IL DIRIGENTE 2^ AREA

N. 3248 del Registro delle Pubblicazioni



L'Addetto alla Pubblicazione

ATTESTA

che la presente Determinazione Dirigenziale viene affissa in data odierna all'Albo Pretorio di questo Comune.

Trani, li 03/10/2016

L'ADDETTO ALLA PUBBLICAZIONE

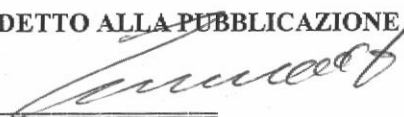

N. _____ del Registro Pubblicazioni

Si attesta che il presente atto è stato pubblicato all'Albo Pretorio di questo Comune per 15 gg.
consecutivi dal _____ al _____ e che avverso lo stesso non sono pervenute
opposizioni.

Trani, _____

L'ADDETTO ALLA PUBBLICAZIONE

IL SEGRETARIO GENERALE