

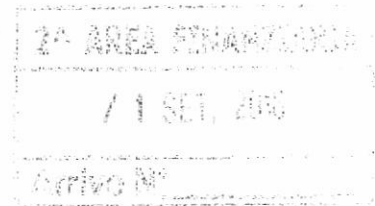

Città di Trani
Medaglia d'Argento al Merito Civile
Provincia Barletta Andria Trani



1513

- Originale
- Pubblicazione
- Ufficio Ragioneria
- Sindaco
- Ufficio Servizio Socio Assistenziale Welfare

REGISTRO RACCOLTA GENERALE DIRIGENZIALI N° 2209 DEL 27 SET 2016

DETERMINAZIONE DIRIGENZIALE N. 879 DEL 31/08/2016
Area "Affari Generali e Istituzionali e Servizi alla Persona"

Settore Socio Assistenziale Welfare

OGGETTO: Liquidazione emergenza sfratti e quote condominiali.

IL DIRIGENTE DELL'AREA

Giusto decreto di conferimento del 04/03/2016 prot. n. 9592

VISTI:

- gli artt. 107, 163 – commi 1 e 2 e 183, comma 9, del D.Lgs. nr. 267 del 18 agosto 2000;
- l'art. 4, comma 2, D. Lgs. n. 165 del 30 marzo 2001;
- lo Statuto Comunale e il Regolamento Comunale di Contabilità;

VISTA la proposta di determinazione predisposta dal Responsabile del Procedimento;

RITENUTO che non sussistono motivi per discostarsi dalle risultanze dell'istruttoria condotta;

DATO ATTO, ai sensi dell'art. 6 bis della legge 7/8/1990 n. 241 e del vigente Piano Triennale per la Prevenzione della Corruzione 2016-2018, che per il presente provvedimento finale non sussistono motivi di conflitto di interesse, neppure potenziale, per chi lo adotta;

D E T E R M I N A

DI APPROVARE integralmente la proposta di determinazione nel testo di seguito riportato, facendola propria a tutti gli effetti;

DI DARE ATTO che il presente provvedimento è esecutivo dalla data di apposizione del visto da parte del Dirigente dell'Area Economico-Finanziaria ai sensi dell'art. 151 e 147 bis del D.Lgs. 18/8/2000 n. 267 come da allegato;

A T T E S T A

la regolarità tecnica dell'atto e la correttezza dell'azione amministrativa ai sensi dell'art.147-bis del D.Lgs. 18/8/2000 n. 267.

Ai fini della pubblicità e della trasparenza amministrativa, sarà pubblicata all'albo pretorio on line per 15 giorni consecutivi e, se del caso, il relativo esborso economico verrà inserito nella sezione "Amministrazione trasparente" secondo le indicazioni degli artt. 26 – commi 2 e 3 – e 27 del D.Lgs. nr. 33/2013;

IL DIRIGENTE
Dott. Caterina Navach

IL RESPONSABILE DEL PROCEDIMENTO

In esito all'istruttoria procedimentale condotta e non essendo competente all'adozione del provvedimento finale

SOTTOPONE

la seguente proposta di determinazione all'attenzione del Dirigente competente per l'adozione del provvedimento finale .

ATTESTA

ai sensi dell'art 147-bis comma 1, d. dlegsl. n. 267/2000 e del vigente Regolamento Comunale sui Controlli Interni, la regolarità del procedimento istruttorio e che lo stesso è stato espletato nel rispetto della vigente disciplina normativa, nazionale regionale nonché statutaria e regolamentare vigente per il Comune di Trani e dei principi di regolarità e correttezza dell'azione amministrativa, dando atto, ai sensi dell'art. 6 bis della legge 7/8/1990 n. 241 e del vigente Piano Triennale per la Prevenzione della Corruzione 2016-2018, che non sussistono motivi di conflitto di interesse, neppure potenziale nei propri confronti.

IL RESPONSABILE DEL PROCEDIMENTO

Francesco Tota

IL DIRIGENTE**PREMESSO**

Che ai sensi dell'art. 9 del Regolamento dei Servizi Sociali, approvato con Delibera di C.C. n°18 del 24/03/2015, il Comune può erogare benefici economici a favore di nuclei in difficoltà per far fronte a situazioni urgenti di bisogno;

a seguito della domanda presentata da n. 29 nuclei familiari indigenti, il Servizio Sociale Professionale ha provveduto a valutare la situazione di emergenza abitativa del nucleo derivante da uno sfratto per morosità e / o mancato pagamento delle quote condominiali proponendo un contributo economico straordinario al fine di evitare lo sfratto per morosità per l'importo complessivo di € 11.048,00 erogazione diretta al creditore;

con propria determinazione n.686 del 12/07/2016, ad oggetto "Assunzione impegno spesa per emergenza sfratti", si provvede ad assegnare le risorse sul codice di bilancio 12. 5.1.104/2811 impegno n° 1021 di € 2.250,00 del bilancio dell'esercizio 2016;

con determinazione n. 733 del 18/07/2016 , ad oggetto assunzione impegno spesa per emergenza sfratti, si provvede ad assegnare le risorse sul codice di bilancio 12. 5.1.104/2811 impegno n° 1032/2016 di € 6.000,00 del bilancio dell'esercizio 2016;

con determinazione n. 396 del 22/04/2016 ad oggetto "assunzione impegno spesa nuclei monoparentali" si provvede ad assegnare le risorse sul codice di bilancio 12. 5.1.104/2811 impegno n° 698/2016, di € 2.000,00 del bilancio dell'esercizio 2016

con determinazione n. 434 del 29/04/2016 ad oggetto "assunzione impegno spesa emergenza sfratti" si provvede ad assegnare le risorse sul codice di bilancio 12. 5.1.104/753 impegno n° 699/1/2016 di € 2.000,00 del bilancio dell'esercizio 2016;

con determinazione n. 230 del 09/03/2016 ad oggetto "assunzione impegno spesa emergenza sfratti" si provvede ad assegnare le risorse sul codice di bilancio 12. 5.1.104/753 impegno n° 698/2/2016 di € 2.000,00 del bilancio dell'esercizio 2016;

Ritenuto di dover provvedere all'erogazione di prestazione di natura economica in favore dei creditori sotto indicati:

CREDITORE	C.F.	IMPORTO
TRAVISANI LUCLA	TRVLCU24C53L328M	€ 560,00
BOCCASILE TERESA	BCCTRS42H65L328I	€ 700,00
PARTIPILO LEONARDO	BLDNTN59D44L328J	€ 500,00
CURCI ANNUNZIATA	CRCNNZ50P41L328O	€ 1050,00
IPPOLITO MARIA GRAZIA	PPLMGR50L63A463O	€ 800,00
LOPOLITO VINCENZO	LPLCVN43A04A883O	€ 375,00
DI GENNARO LAURA	DGNLRA77E41L328Y	€ 523,00
ALBRIZIO MARIA CRISTINA	LBRMCR78B68E506Z	€ 1.100,00
CAPUTI MARIANNA	CPTMNN73P48L328I	€ 400,00
CAFFARELLA LAURA	CFFLRA36M48L328F	€ 600,00

GERMINARIO SABINA RITA	GRMSNR38E64B619A	€ 440,00	753	698/2/2016
CORALLO ANTONIO	CRLNTN72B14A662D	€ 400,00	753	698/2/2016
CONDominio NOVACO LOTTO B\1	92038720725	€ 150,00	2811	1032/2/2016
CONDominio VIA NICOLA DE ROGGIERO	83004780728	€ 250,00	2811	1032/2/2016
CONDominio VIA PAPPOLLA,26	92014430729	€ 300,00	2811	1032/2/2016
CONDominio VIA DALMAZIA,42	83004620726	€ 250,00	2811	1032/2/2016
CONDominio FABBRICATI	92005250722	€ 200,00	2811	1032/2/2016
CONDominio ANGELI CUSTODI	92012340729	€ 200,00	2811	1032/2/2016
CONDominio VIA DE ROBERTIS,104	92025420727	€ 200,00	2811	1032/2/2016
LETTINI MARIA TERESA	LTTMTR48B56F205K	€ 150,00	2811	1032/2/2016
CONDominio VIA PASQUADIBISCEGLIE,4	92022310723	€ 200,00	2811	1032/2/2016
CONDominio XI SETTEMBRE AMMINISTRATORE: DI NATALE VINCENZO	92045950729	€ 400,00	2811	1032/2/2016
CONDominio GATTOLA MONDELLI	92002440722	€ 250,00	2811	1032/2/2016
CONDominio SACRA FAMIGLIA	92010640727	€ 100,00	2811	1032/2/2016
CONDominio LA MIMOSA AMMINISTRATORE: SA.MI.NI. P.I. 06680140729	92003010722	€ 100,00	2811	1032/2/2016
CONDominio VIA AMENDOLA,4	92007440727	€ 250,00	2811	1032/2/2016
Totale € 11.048,00				

3. di dare atto che sull'impegno n. 699/1-699/2 residua la somma di € 0,00;
di dare atto che sull'impegno n. 1032/1-1032/2 residua la somma di €0,00;
di dare atto che sull'impegno n. 1021 residua la somma di € 0,00;
di dare atto che sull'impegno n. 792/2 residua la somma di € 0,00
di dare atto che sull'impegno n. 416/2016 residua la somma di € 0,16 ;
di dare atto che sull'impegno n. 698/2 residua la somma di € 0,00;
4. di dare atto che il presente provvedimento rientra nell'ambito di applicazione della scissione dei pagamenti art. 1 comma 629, lett. b Legge n. 190/2014.
5. di trasmettere il presente atto, unitamente ai documenti giustificativi della spesa, all'Ufficio Ragioneria per l'emissione del relativo mandato di pagamento da effettuarsi mediante bonifico bancario:

Creditore	Codice Fiscale	Importo	Modalità di Pagamento
TRAVISANI LUCIA	TRVLCU24C53L328M	€ 560,00	IT12G0200841353000000171012
BOCCASILE TERESA	BCCTRS42H65L328I	€ 700,00	ASSEGNO AL DOMICILIO
PARTIPILO LEONARDO	BLDNTN59D44L328J	€ 500,00	IT79I0303241720010000001574
CURCI ANNUNZIATA	CRCNNZ50P41L328O	€ 1050,00	IT57B0306778630000000000498
IPPOLITO MARIA GRAZIA	PPLMGR50L63A463O	€ 800,00	IT18D01030417200000000843185
LOPOLITO VINCENZO	LPLCVN43A04A883O	€ 382,00	IT81N0200841721000102935499
DI GENNARO LAURA	DGNLRA77E41L328Y	€ 550,00	IT84G0101041723041200000762
ALBRIZIO MARIA CRISTINA	LBRMCR78B68E506Z	€ 1.100,00	IT49V0103041721000063116903
CAPUTI MARIANNA	CPTMNN73P48L328I	€ 400,00	IT 71V0103041721000000270886
CAFFARELLA LAURA	CFFLRA36M48L328F	€ 600,00	IT29H0760103384000001029963
NAPOLETANO ANGELICA	NPLNCL75M47L328C	€ 600,00	IT29X0101041723100000009377
GERMINARIO SABINA RITA	GRMSNR38E64B619A	€ 440,00	IT34E0860641400000000101213
CORALLO ANTONIO	CRLNTN72B14A662D	€ 400,00	IT 60U0101067684510306535716
CONDominio NOVACO LOTTO B\1	92038720725	€ 150,00	IT31J0101041723100000008624
CONDominio VIA NICOLA DE ROGGIERO	83004780728	€ 250,00	IT65S0760104000000098983760

NAPOLETANO ANGELICA	NPLNCL75M47L328C	€ 600,00
GERMINARIO SABINA RITA	GRMSNR38E64B619A	€ 440,00
CORALLO ANTONIO	CRLNTN72B14A662D	€ 400,00
CONDOMINIO NOVACO LOTTO B\1	92038720725	€ 150,00
CONDOMINIO VIA NICOLA DE ROGGIERO	83004780728	€ 250,00
CONDOMINIO VIA PAPPOLLA,26	92014430729	€ 300,00
CONDOMINIO VIA DALMAZIA,42	83004620726	€ 250,00
CONDOMINIO FABBRICATI	92005250722	€ 200,00
CONDOMINIO ANGELI CUSTODI	92012340729	€ 200,00
CONDOMINIO VIA DE ROBERTIS,104	92025420727	€ 200,00
LETTINI MARIA TERESA	LTTMTR48B56F205K	€ 150,00
CONDOMINIO VIA PASQUADIBISCEGLIE,4	92022310723	€ 200,00
CONDOMINIO XI SETTEMBRE AMMINISTRATORE: DI NATALE VINCENZO	92045950729	€ 400,00
CONDOMINIO GATTOLA MONDELLI	92002440722	€ 250,00
CONDOMINIO SACRA FAMIGLIA	92010640727	€ 100,00
CONDOMINIO LA MIMOSA AMMINISTRATORE: SA.MI.NI. P.I. 06680140729	92003010722	€ 100,00
CONDOMINIO VIA AMENDOLA,4	92007440727	€ 250,00
		€ 11.048,00

Dato atto, ai sensi e per gli effetti di quanto previsto dall'art.3 della legge 13 agosto 2010, n.136, che la spesa in oggetto ed i relativi pagamenti sono soggetti agli obblighi di tracciabilità di cui all'articolo 3, della legge n.136/2010

Dato atto che, ai sensi del punto 9.3 del principio contabile, non sono oggetto di riaccertamento i residui attivi e passivi incassati e pagati prima della delibera di approvazione del riaccertamento straordinario.

DETERMINA

Per quanto in premessa e che qui si intende integralmente riportato e riscritto:

- a seguito della domanda presentata da n. 29 nuclei familiari indigenti, il Servizio Sociale Professionale ha provveduto a valutare la situazione di emergenza abitativa del nucleo derivante da uno sfratto per morosità e / o mancato pagamento delle quote condominiali proponendo un contributo economico straordinario al fine di evitare lo sfratto per morosità per l'importo complessivo di **€ 11.048,00** erogazione diretta al creditore;
- di liquidare la spesa complessiva di **€ 11.048,00** I.V.A. compresa a favore dei creditori di seguito indicato:

CREDITORE	Codice Fiscale	Importo	Capitolo	Impegno N. e anno
TRAVISANI LUCIA	TRVLCU24C53L328M	€ 560,00	753	698/2/2016
BOCCASILE TERESA	BCCTRS42H65L328I	€ 700,00	2811	1021/2016
PARTIPILO LEONARDO	BLDNTN59D44L328J	€ 500,00	2811	1021/2016
CURCI ANNUNZIATA	CRCNNZ50P41L328O	€ 1050,00	2811	1021/2016
IPPOLITO MARIA GRAZIA	PPLMGR50L63A463O	€ 800,00	2811	1032/1/2016
		€ 275,00	2811	416/2016
		€ 100,00		1032/1/2016
LOPOLITO VINCENZO	LPLCVN43A04A883O	Tot. € 375,00		
DI GENNARO LAURA	DGNLRA77E41L328Y	€ 523,00	2811	699/1/2016
ALBRIZIO MARIA CRISTINA	LBRMCR78B68E506Z	€ 1.100,00	2811	1032/1/2016
CAPUTI MARIANNA	CPTMNN73P48L328I	€ 400,00	2811	1032/1/2016
CAFFARELLA LAURA	CFFLRA36M48L328F	€ 600,00	2811	1032/1/2016
NAPOLETANO ANGELICA	NPLNCL75M47L328C	€ 600,00	753	698/2/2016

CONDominio VIA PAPPOLLA,26	92014430729	€ 300,00	IT15M0101041723100000009807
CONDominio VIA DALMAZIA,42	83004620726	€ 250,00	IT42D0760104000000081600306
CONDominio FABBRICATI	92005250722	€ 200,00	IT66D0303241720010000001836
CONDominio ANGELI CUSTODI	92012340729	€ 200,00	IT78D0760104000000084928795
CONDominio VIA DE ROBERTIS,104	92025420727	€ 200,00	IT75J0101041723100000008608
LETTINI MARIA TERESA	LTTMTR48B56F205K	€ 150,00	IT59S0101041723100000009059
CONDominio VIA PASQUADIBISCEGLIE,4	92022310723	€ 200,00	IT35G076010400001017932045
CONDominio XI SETTEMBRE AMMINISTRATORE: DI NATALE VINCENZO	92045950729	€ 400,00	IT97D0760104000000098549678
CONDominio GATTOLA MONDELLI	92002440722	€ 250,00	IT83C0760104000000091014704
CONDominio SACRA FAMIGLIA	92010640727	€ 100,00	IT 75W0760104000001005550718
CONDominio LA MIMOSA AMMINISTRATORE: SA.MI.NI. P.I. 06680140729	92003010722	€ 100,00	IT29R0542441720000001002070
CONDominio VIA AMENDOLA,4	92007440727	€ 250,00	IT46U0312741340000000001981
TOTALE € 11.048,00			

6. di dare atto che il presente provvedimento è rilevante ai fini della pubblicazione sulla rete internet ai sensi del decreto legislativo 14 marzo 2013, n. 33;
7. La presente Determinazione non contiene dati personali ai sensi del Decr. Legisl. 30/6/2003 n. 196 "Codice in materia di protezione dei dati personali".

Allegati:

- Determinazione contenente l'impegno spesa;
- Documentazione sfratti e condomini

Ai sensi dell'art. 191 comma 1 del TUELL il Responsabile potrà ordinare la prestazione di che trattasi esclusivamente previa comunicazione al terzo interessato del numero della Determinazione e dell'impegno di spesa. La fattura (o altro titolo del creditore) dovrà necessariamente riportare i suddetti dati a pena di sua irricevibilità per violazione di legge.

VISTO DI REGOLARITA' CONTABILE AI SOLI FINI DELLA COPERTURA DELLA SPESA, AI SENSI DELL'ART. 151 e 147-BIS DEL D. LGS. 18/08/2000 N° 267

IL DIRIGENTE 2^ AREA
Dott.ssa Grazia Marcucci

N. 3152 del Registro delle Pubblicazioni

L'Addetto alla Pubblicazione

ATTESTA

che la presente Determinazione Dirigenziale viene affissa in data odierna all'Albo Pretorio di questo Comune.

Trani, li 27/08/16

L'ADDETTO ALLA PUBBLICAZIONE

N. _____ del Registro Pubblicazioni

Si attesta che il presente atto è stato pubblicato all'Albo Pretorio di questo Comune per 15 gg. consecutivi dal _____ al _____ e che avverso lo stesso non sono pervenute opposizioni.

Trani, _____

L'ADDETTO ALLA PUBBLICAZIONE

IL SEGRETARIO GENERALE