

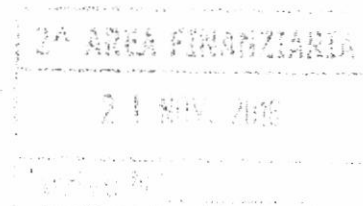

UFFICIO COMUNE DI PIANO
Ambito Territoriale Sociale n. 5 Trani – Bisceglie



2128

- Originale
- Affissione
- Dirigente Ragioneria Comune di Trani
- Ufficio Comune di Piano
- Presidente del Consiglio Comune di Trani
- Revisori dei Conti
- Commissione V
- Ufficio _____

**AREA 1 – AFFARI GENERALI E ISTITUZIONALI, SERVIZI
ALLE PERSONE
Ufficio di Piano**

DETERMINAZIONE DIRIGENZIALE N. 1932 DEL 21-11-2016

OGGETTO: PRENOTAZIONE CONTABILE per l'acquisto di supporti, ausili e domotica nell'ambito delle Prestazioni Integrative nell'ambito del Progetto Home Care Premium 2014.

A handwritten signature or set of initials, possibly "Oe", written in black ink.

IL DIRIGENTE DELL'AREA

VISTI:

- gli artt. 107, 163 – commi 1 e 2 e 183, comma 9, del D.Lgs. nr. 267 del 18 agosto 2000;
- l'art. 4, comma 2, D. Lgs. n. 165 del 30 marzo 2001;
- lo Statuto Comunale e il Regolamento Comunale di Contabilità;

VISTA la proposta di determinazione predisposta dal Responsabile del Procedimento;

RITENUTO che non sussistono motivi per discostarsi dalle risultanze dell'istruttoria condotta;

DATO ATTO, ai sensi dell'art. 6 bis della legge 7/8/1990 n. 241 e del vigente Piano Triennale per la Prevenzione della Corruzione 2016-2018, che per il presente provvedimento finale non sussistono motivi di conflitto di interesse, neppure potenziale, per chi lo adotta;

DETERMINA

DI APPROVARE integralmente la proposta di determinazione nel testo di seguito riportato, facendola propria a tutti gli effetti;

DI DARE ATTO che il presente provvedimento è esecutivo dalla data di apposizione del visto da parte del Dirigente dell'Area Economico-Finanziaria ai sensi dell'art. 151 e 147 bis del D.Lgs. 18/8/2000 n. 267 come da allegato;

ATTESTA

la regolarità tecnica dell'atto e la correttezza dell'azione amministrativa ai sensi dell'art.147-bis del D.Lgs. 18/8/2000 n. 267.

Ai fini della pubblicità e della trasparenza amministrativa, sarà pubblicata all'albo pretorio on line per 15 giorni consecutivi e, se del caso, il relativo esborso economico verrà inserito nella sezione "Amministrazione trasparente" secondo le indicazioni degli artt. 26 – commi 2 e 3 – e 27 del D.Lgs. nr. 33/2013.

IL DIRIGENTE

Il Dirigente dell'Ufficio Piano di Zona
Ambito Territoriale Sociale Trani – Bisceglie
(Dott.ssa Caterina Navach)

IL RESPONSABILE DEL PROCEDIMENTO

In esito all'istruttoria procedimentale condotta e non essendo competente all'adozione del provvedimento finale
SOTTOPONE

la seguente proposta di determinazione all'attenzione del Dirigente competente per l'adozione del provvedimento finale

ATTESTA

ai sensi dell'art 147-bis comma 1, d. dlegsl. n. 267/2000 e del vigente Regolamento Comunale sui Controlli Interni, la regolarità del procedimento istruttorio e che lo stesso è stato espletato nel rispetto della vigente disciplina normativa, nazionale regionale nonché statutaria e regolamentare vigente per il Comune di Trani e dei principi di regolarità e correttezza dell'azione amministrativa, dando atto, ai sensi dell'art. 6 bis della legge 7/8/1990 n. 241 e del vigente Piano Triennale per la Prevenzione della Corruzione 2016-2018, che non sussistono motivi di conflitto di interesse, neppure potenziale nei propri confronti.

IL RESPONSABILE DEL PROCEDIMENTO

IL DIRIGENTE

PREMESSO

- che l'Inps ha pubblicato in data 29/01/2015 l'Avviso Pubblico Progetto Home Care Premium Assistenza Domiciliare con durata di nove mesi decorrenti dalla data del 1 marzo 2015 al 30 novembre 2015;
- che con Deliberazione n.60 del 19.12.2013 del Coordinamento Istituzionale l'Ambito Territoriale di Trani e Bisceglie approvava la proprio candidatura al Progetto Home Care Premium 2014, promosso dall'Inps-gestione ex-Inpdap, finalizzato all'erogazione di prestazioni di assistenza domiciliare e prestazioni integrative in favore di dipendenti/pensionati pubblici, loro coniugi conviventi e loro familiari di primo grado;
- che con l'Accordo di programma Home Care Premium 2014 e l'allegato Regolamento sottoscritto dal Comune di Trani in qualità di Comune Capofila e la direzione Centrale Credito e Welfare dell'Inps con l'Ambito si è impegnato alla realizzazione del modello gestionale ivi dettagliato;

PRESO ATTO

- della comunicazione del 24/01/2014 con la quale l'INPS comunicava l'accreditamento dell'Ambito per la gestione del Progetto HCP 2014;
- che per prestazione integrativa si intende l'erogazione di un contributo economico a carico dell'Inps, per la fornitura di prestazioni integrative a supporto del percorso assistenziale quotidiano del beneficiario mediante supporti e servizi assistenziali accessori;
- che l'Accordo sopra citato prevede l'erogazione di prestazioni integrative le quali contemplano l'acquisizione di ausili e domotica per gli utenti richiedenti;
- dei piani personalizzati predisposti dal nucleo di valutazione - Case Manager in favore degli utenti del Progetto in oggetto così come approvati nella Determina Dirigenziale n. 816 del 30.9.2016;
- dei casi di decesso sopraggiunti per alcuni beneficiari;
- che con determinazione dirigenziale n. 293 del 20/05/ 2016 della Direzione Centrale Credito e Welfare dell'Inps, il termine del Progetto HCP 2014 è stato differito al 31.12.2016;

RICHIAMATO

- l'art. 11 dell'Accordo di Programma sopra citato, il quale in riferimento alle prestazioni integrative erogabili ai beneficiari del progetto, definite alla lettera F) "Supporti", individua le seguenti tipologie di prodotto:
 1. protesi e ausili inerenti le menomazioni di tipo funzionale permanenti (compresi pannoloni

- per incontinenti, traverse, letti e materassi ortopedici antidecubito e terapeutici, cuscini serico e cuscini antidecubito per sedie a rotelle o carrozzine);
- apparecchi per facilitare l'audizione ai sordi e altri apparecchi da tenere in mano, da portare sulla persona o da inserire nell'organismo, per compensare una deficienza o una infermità;
- poltrone e veicoli per invalidi adatti al superamento di barriere architettoniche per soggetti con ridotte o impedito capacità motorie;
- strumentazioni tecnologiche ed informatiche per la sicurezza dell'ambiente domestico e lo svolgimento di attività quotidiane;
- ausili, attrezzature e arredi personalizzati che permettono di risolvere le esigenze di fruibilità della propria abitazione;
- attrezzature tecnologicamente idonee per avviare e svolgere attività di lavoro, studio e riabilitazione nel proprio alloggio;
- l'adattamento di veicoli ad uso privato, utilizzati per la mobilità di beneficiari gravemente disabili;
- realizzazione di opere direttamente finalizzate al superamento di barriere architettoniche;

che come definito all'art. 11 comma 3 dell'Accordo di Programma il contributo erogato dall'INPS per le prestazioni integrative assegnate a titolo di "Supporti" a ciascun beneficiario non potrà essere superiore, per tutta la durata del progetto, al numero massimo di n. 2 supporti, ciascuno dei quali di importo non superiore a euro 300,00;

VISTO il Regolamento Comunale per l'acquisizione in economia di lavori, beni e servizi, art. 58, comma 4, che prevede l'affidamento diretto per le forniture ed i servizi in economia d'importo inferiore a € 20.000,00 oltre IVA;

VISTO l'art 1 della L. 7 agosto 2012, n. 135 secondo cui le PP.AA. hanno l'obbligo di approvvigionarsi attraverso gli strumenti di acquisto messi a disposizione da Consip S.p.A. e verificato che presso la Consip S.p.A., società concessionaria del Ministero dell'Economia e delle Finanze per i servizi informativi pubblici e attraverso lo strumento di acquisto del Mercato elettronico della PA (MEPA), l'impedimento oggettivo per cui non è stato possibile reperire parte delle forniture richieste dai beneficiari del Progetto HCP 2014 in quanto il costo unitario sul MEPA è superiore a quello previsto e finanziato dal Progetto HCP;

RITENUTO di provvedere in merito e di procedere con la prenotazione contabile a carico del bilancio, al fine di procedere all'esperimento di una indagine di mercato, rivolta a cinque fornitori presenti sul territorio dell'Ambito Trani e Bisceglie per la fornitura di supporti tecnologici e domotici e ad una seconda indagine di mercato rivolta alle aziende convenzionate con la ASL, per la fornitura e l'acquisto di ausili e supporti di tipo sanitario, valutate in ragione del prezzo più basso offerto;

TENUTO CONTO che le apposite dotazioni sono previste al Cap./Art. 80025 denominato PdZ 2014-2016 spese per Home Care Premium 2014 del bilancio di previsione esercizio 2016, che è sufficientemente capiente;

ACCERTATA la competenza all'adozione del presente provvedimento ai sensi dell'art. 107 del T.U.EE.LL. approvato con decreto L.vo n.267/2000;

CONSIDERATO che la presente determinazione è stata redatta tenendo conto di quanto previsto dal vigente Piano Triennale di Prevenzione della Corruzione 2016-2018;

DETERMINA

Per quanto in premessa e che qui si intende integralmente riportato e riscritto:

DI APPROVARE, stante la fornitura da acquistare e il mancato adeguato riscontro nelle convenzioni in essere presso la Consip S.p.A./M.E.P.A., l'utilizzo dell'indagine informale di mercato, rivolta l'una a n. 5 fornitori locali per € 2.700,00 per la fornitura di ausili tecnologici e domotici e l'altra a n. 5 fornitori convenzionati con l'ASL per € 5.100,00 per gli ausili sanitari, nel rispetto dei principi di trasparenza, rotazione e parità di trattamento;

DI PRENOTARE contabilmente la somma di euro € 7.800,00 IVA inclusa, ai sensi dell'art.183 del D.Lgs. n.267/2000 e del principio contabile applicato all. 4/2 al D.Lgs. n.118/2011 e succ. modif. e integr., con imputazione agli esercizi in cui le stesse sono esigibili, nel modo seguente:

Eserc. Finanz.	2016				
Cap./Art.	80025	Descrizione	PDZ 2014-2016 SPESE PER HOME CARE PREMIUM 2014		
Miss./Progr./Titolo e Magroaggregato	10.4.1.103	PdC finanz.	1.03.01.02.999	Spesa non ricorr.	si
Centro di costo	1570			Compet. Econ.	1570
SIOPE	1204	CIG	Z461C09F72	CUP	no
Creditore	Fornitori vari				
Causale	Indagine di Mercato per la fornitura di ausili tecnologici e domotici				
Modalità finan.	Risorse INPS ex gestione INPDAP			Finanz. da FPV	no
Imp./Pren. n.		Importo	€ 2.700,00	Frazionabile in 12	no

Eserc. Finanz.	2016				
Cap./Art.	80025	Descrizione	PDZ 2014-2016 SPESE PER HOME CARE PREMIUM 2014		
Miss./Progr./Titolo e Magroaggregato	10.4.1.103	PdC finanz.	1.03.01.02.999	Spesa non ricorr.	si
Centro di costo	1570			Compet. Econ.	2016



Comune di Trani
Provincia di Barletta-Andria-Trani
00847390721

ATTESTAZIONE DI COPERTURA FINANZIARIA

ESERCIZIO: 2016 <i>Prenotazione di impegno</i> 2016 1417/0 Data: 05/12/2016 Importo: 5.100,00	
Oggetto: ACQUISTO AUSILI SANITARI NELL'AMBITO DEL PROGETTO HOME CARE PREMIUM 2014	
Atto Amministrativo: 1° AREA AFFARI GENERALI, ISTITUZIONALI E SERVIZI NR. 1232 DEL 21/11/2016 C.I.G.: Z461C09F72	
SIOPE: 1334 - Mense scolastiche	
Piano dei Conti Fin.: 1.03.02.99.999 Altri servizi diversi n.a.c.	
Bilancio	
Anno: 2016	Stanziamiento attuale: 2.389.926,33
Missione: 10 - Trasporti e diritto alla mobilità	Impegni gia' assunti: 788.022,34
Programma: 4 - Altre modalità di trasporto	Impegno nr. 1417/0: 5.100,00
Titolo: 1 - Spese correnti	Totale impegni: 793.122,34
Macroaggregato: 103 - Acquisto di beni e servizi	Disponibilità residua: 1.596.803,99
Piano Esecutivo di Gestione	
Anno: 2016	Stanziamiento attuale: 317.889,58
Capitolo: 80025	Impegni gia' assunti: 32.686,34
Oggetto: PDZ 2014-2016 SPESE PER HOME CARE PREMIUM 2014	Impegno nr. 1417/0: 5.100,00
	Totale impegni: 37.786,34
	Disponibilità residua: 280.103,24
Progetto: ASSISTENZA, BENEFICIENZA PUBBLICA ESERVIZI DIVERSI ALLA	
Resp. spesa: 1570 - Piano Sociale di Zona	
Resp. servizio: 1570 - Piano Sociale di Zona	

TRANI li, 05/12/2016

il compilatore

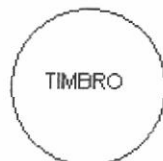

Il Responsabile del Settore Finanziario
Dott. Angelo Pedone



Comune di Trani
Provincia di Barletta-Andria-Trani
00847390721

ATTESTAZIONE DI COPERTURA FINANZIARIA

ESERCIZIO: 2016 *Prenotazione di impegno* 2016 1416/0 **Data:** 05/12/2016 *Importo:* 2.700,00

Oggetto: ACQUISTO DI SUPPORTI, AUSILI E DOMOTICA NELL'AMBITO DEL PROGETTO HOME CARE PREMIUM 2014

Atto Amministrativo: 1° AREA AFFARI GENERALI, ISTITUZIONALI E SERVIZI NR. 1232 DEL 21/11/2016 **C.I.G.:** Z461C09F72

SIOPE: 1332 - Altre spese per servizi

Piano dei Conti Fin.: 1.03.02.99.999 Altri servizi diversi n.a.c.

Bilancio

Anno: 2016	Stanziamiento attuale: 2.389.926,33
Missione: 10 - Trasporti e diritto alla mobilità	Impegni gia' assunti: 785.322,34
Programma: 4 - Altre modalita' di trasporto	Impegno nr. 1416/0: 2.700,00
Titolo: 1 - Spese correnti	Totale impegni: 788.022,34
Macroaggregato: 103 - Acquisto di beni e servizi	Disponibilita' residua: 1.601.903,99

Piano Esecutivo di Gestione

Anno: 2016	Stanziamiento attuale: 317.889,58
Capitolo: 80025	Impegni gia' assunti: 29.986,34
Oggetto: PDZ 2014-2016 SPESE PER HOME CARE PREMIUM 2014	Impegno nr. 1416/0: 2.700,00
	Totale impegni: 32.686,34
	Disponibilita' residua: 285.203,24

Progetto: ASSISTENZA, BENEFICIENZA PUBBLICA ESERVIZI DIVERSI ALLA
Resp. spesa: 1570 - Piano Sociale di Zona
Resp. servizio: 1570 - Piano Sociale di Zona

TRANI li, 05/12/2016

il compilatore

TIMBRO

Il Responsabile del Settore Finanziario
Dott. Angelo Pedone

SIOPE	1204	CIG	Z461C09F72	CUP	
Creditore	Fornitori vari				
Causale	Indagine di mercato per gli ausili sanitari				
Modalità finan.	Risorse INPS ex gestione INPDAP			Finanz. da FPV	no
Imp./Pren. n.		Importo	€ 5.100,00	Frazionabile in 12	no

DI IMPUTARE la spesa complessiva di € 7.800,00, in relazione alla esigibilità della obbligazione, come segue:

Progr.	Esercizio	Cap/art.	Importo
	2016	80025	€ 7.800,00

DI DARE ATTO che la spesa prenotata contabilmente con il presente atto non rientra nei limiti dei dodicesimi, in quanto si tratta di spesa tassativamente regolata dalla legge o non suscettibile di frazionamento in dodicesimi;

DI ACCERTARE, ai fini del controllo preventivo di regolarità amministrativa-contabile di cui all'articolo 147-bis, comma 1, del D.Lgs. n.267/2000, la regolarità tecnica del presente provvedimento in ordine alla regolarità, legittimità e correttezza dell'azione amministrativa, il cui parere favorevole è reso unitamente alla sottoscrizione del presente provvedimento da parte del responsabile del servizio;

DI DARE ATTO, ai sensi e per gli effetti di quanto disposto dall'art. 147-bis, comma 1, del D.Lgs. n. 267/2000 e dal regolamento comunale sui controlli interni, che il presente provvedimento, oltre alla prenotazione di cui sopra, non comporta ulteriori riflessi diretti o indiretti sulla situazione economico finanziaria o sul patrimonio dell'ente;

DI DARE ATTO che il presente provvedimento è rilevante ai fini dell'amministrazione trasparente di cui al D.Lgs. n.33/2013;

DI DARE ATTO, ai sensi dell'art.3 della legge n.241/1990 che il responsabile del procedimento è l'Avv. Caterina Navach;

DI TRASMETTERE copia della Determinazione all'Albo Pretorio, Al Sindaco, Al Segretario Comunale, al Presidente del Coordinamento Istituzionale dell'Ambito Territoriale Sociale N. 5, al Responsabile del Settore Servizi Finanziari per l'acquisizione del visto di regolarità contabile;

DI DARE atto che la presente determinazione, sarà affissa all'Albo Pretorio del Comune di Trani per la durata di giorni 15.

DI DARE ATTO che il presente provvedimento è non è rilevante ai fini della pubblicazione sulla rete internet ai sensi del decreto legislativo 14 marzo 2013, n. 33;

La presente Determinazione non contiene dati personali ai sensi del Decr. Legisl. 30/6/2003 n. 196
"Codice in materia di protezione dei dati personali".

Ai sensi dell'art. 191 comma 1 del TUELL il Responsabile potrà ordinare la prestazione di che
trattasi esclusivamente previa comunicazione al terzo interessato del numero della
Determinazione e dell'impegno di spesa. La fattura (o altro titolo del creditore) dovrà
necessariamente riportare i suddetti dati a pena di sua irricevibilità per violazione di legge.

Trani, _____

Il Dirigente dell'Ufficio Piano di Zona
Ambito Territoriale Sociale Trani – Bisceglie
(Avv. Caterina Nayach)



VISTO DI REGOLARITA' CONTABILE AI SOLI FINI DELLA COPERTURA DELLA SPESA, AI SENSI DELL'ART. 151 e 147-BIS DEL D. LGS. 18/08/2000 N° 267

N. 1900 del Registro delle Pubblicazioni

L'Addetto alla Pubblicazione

IL DIRIGENTE 2^ AREA

IL DIRIGENTE
(Dott. Angelo PEDONE)

ATTESTA

che la presente Determinazione Dirigenziale viene affissa in data odierna all'Albo Pretorio di questo Comune.

Trani, li 13-12-16

L'ADDETTO ALLA PUBBLICAZIONE

N. _____ del Registro Pubblicazioni

Si attesta che il presente atto è stato pubblicato all'Albo Pretorio di questo Comune per 15 gg. consecutivi dal _____ al _____ e che avverso lo stesso non sono pervenute opposizioni.

Trani, _____

L'ADDETTO ALLA PUBBLICAZIONE

IL SEGRETARIO GENERALE