

U

- 8 LUG 2016

REGISTRO RACCOLTA GENERALE DIRIGENZIALI

N° 1430 DEL \_\_\_\_\_

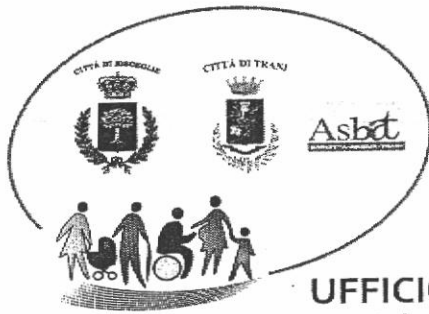

**UFFICIO COMUNE DI PIANO**  
 Ambito Territoriale Sociale n. 5 Trani – Bisceglie

1028

- Originale
- Affissione
- Dirigente Ragioneria Comune di Trani
- Ufficio Comune di Piano
- Presidente del Consiglio Comune di Trani
- Revisori dei Conti
- Commissione V
- Ufficio \_\_\_\_\_

**AREA 1 – AFFARI GENERALI E ISTITUZIONALI, SERVIZI  
 ALLE PERSONE  
 Ufficio di Piano**

**DETERMINAZIONE DIRIGENZIALE N. 513 DEL 14/06/2016**

**OGGETTO:** LIQUIDAZIONE Progetto PRO.V.I.- Cod. Pratica 83CPXZ1 dal mese di Maggio 2016, per € 774,00.

## **IL DIRIGENTE DELL'AREA**

### **VISTI:**

- gli artt. 107, 163 – commi 1 e 2 e 183, comma 9, del D.Lgs. nr. 267 del 18 agosto 2000;
- l'art. 4, comma 2, D. Lgs. n. 165 del 30 marzo 2001;
- lo Statuto Comunale e il Regolamento Comunale di Contabilità;

**VISTA** la proposta di determinazione predisposta dal Responsabile del Procedimento;

**RITENUTO** che non sussistono motivi per discostarsi dalle risultanze dell'istruttoria condotta;

**DATO ATTO**, ai sensi dell'art. 6 bis della legge 7/8/1990 n. 241 e del vigente Piano Triennale per la Prevenzione della Corruzione 2016-2018, che per il presente provvedimento finale non sussistono motivi di conflitto di interesse, neppure potenziale, per chi lo adotta;

### **D E T E R M I N A**

**DI APPROVARE** integralmente la proposta di determinazione nel testo di seguito riportato, facendola propria a tutti gli effetti;

**DI DARE ATTO** che il presente provvedimento è esecutivo dalla data di apposizione del visto da parte del Dirigente dell'Area Economico-Finanziaria ai sensi dell'art. 151 e 147 bis del D.Lgs. 18/8/2000 n. 267 come da allegato;

### **A T T E S T A**

la regolarità tecnica dell'atto e la correttezza dell'azione amministrativa ai sensi dell'art.147-bis del D.Lgs. 18/8/2000 n. 267.

Ai fini della pubblicità e della trasparenza amministrativa, sarà pubblicata all'albo pretorio on line per 15 giorni consecutivi e, se del caso, il relativo esborso economico verrà inserito nella sezione "Amministrazione trasparente" secondo le indicazioni degli artt. 26 – commi 2 e 3 – e 27 del D.Lgs. nr. 33/2013.

### **IL DIRIGENTE**

**Il Dirigente dell'Ufficio Piano di Zona  
Ambito Territoriale Sociale Trani – Bisceglie  
(Dott.ssa Caterina Navach)**

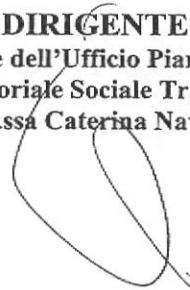



# Atto di Liquidazione

Comune di Trani

Originale

Esercizio: 2016

Atto di Liquidazione: 1AREA - LIQUIDAZIONE PROGETTO PRO.VI MESE MAGGIO 2016 Nr. 573 del 14/06/2016

Impegno	Causale Beneficiario	Atto Amministrativo	Capitolo		Importo
			Piano Conti Fin.	Liquidazione Mandato	
2016 479/4	LIQUIDAZIONE PROGETTO PRO.VI	1AREA 2016 / 264	2016/4111	2563	€ 774,00
			1.03.02.99.999		
<b>Totale Atto di Liquidazione</b>					<b>774,00</b>

Attività dell'Ufficio Ragioneria: 805 del 06/07/2016 eseguita da mpellegrino

IL DIRIGENTE DELLA AREA

IL RESPONSABILE DEL PROCEDIMENTO

In esito all'istruttoria procedimentale condotta e non essendo competente all'adozione del provvedimento finale  
SOTTOPONE

la seguente proposta di determinazione all'attenzione del Dirigente competente per l'adozione del provvedimento finale

ATTESTA

ai sensi dell'art 147-bis comma 1, d. dlegsl. n. 267/2000 e del vigente Regolamento Comunale sui Controlli Interni, la regolarità del procedimento istruttorio e che lo stesso è stato espletato nel rispetto della vigente disciplina normativa, nazionale regionale nonché statutaria e regolamentare vigente per il Comune di Trani e dei principi di regolarità e correttezza dell'azione amministrativa, dando atto, ai sensi dell'art. 6 bis della legge 7/8/1990 n. 241 e del vigente Piano Triennale per la Prevenzione della Corruzione 2016-2018, che non sussistono motivi di conflitto di interesse, neppure potenziale nei propri confronti.

IL RESPONSABILE DEL PROCEDIMENTO



IL DIRIGENTE

**RICHIAMATA** la propria determinazione dirigenziale n. 1090 del 30/11/2015, ad oggetto: "Progetti personalizzati di vita indipendente in favore di persone con disabilità, gravi per l'autonomia personale e l'inclusione socio-lavorativa PRO.V.I. Impegno di spesa progetti approvati", con l'impegno di € 1.326,13 in favore di A. V. – cod. pratica 83CPXZ1, sul Cap. 82011/2015 – imp. n. 1202/0, per procedere alla prestazione del servizio in oggetto;

**RICHIAMATA** la propria determinazione dirigenziale n. 264 del 21/03/2016, ad oggetto: "Progetti personalizzati di vita indipendente in favore di persone con disabilità, gravi per l'autonomia personale e l'inclusione socio-lavorativa (PRO.V.I prima annualità). Integrazione impegno di spesa progetti approvati", con l'impegno di € 12.468,56 in favore di A. V. – cod. pratica 83CPXZ1, sul Cap. 4111/2016 – imp. n. 479/4, per procedere alla prestazione del servizio in oggetto;

**CONSIDERATO** che:

- a) Il Progetto di Vita Indipendente di che trattasi è stato approvato e finanziato dalla Regione Puglia;
- b) Il 22 gennaio 2015 è stato sottoscritto contratto tra l'Ambito Territoriale di Trani e il beneficiario del contributo;
- c) Quota parte dell'intervento, approvato e finanziato, è stato regolarmente eseguito e rendicontato (Maggio 2016), per un importo pari € 774,00;

**DATO ATTO**, ai sensi e per gli effetti di quanto previsto dall'art.3 della legge 13 agosto 2010, n.136, che la spesa in oggetto ed i relativi pagamenti non sono soggetti agli obblighi di tracciabilità di cui all'articolo 3, della legge n.136/2010, in quanto [non applicabile la normativa sulla tracciabilità con riferimento al CIG, come rilevato al punto 4.6. della determinazione della A.V.C.P. n. 4 del 7 luglio 2011 "Linee guida sulla tracciabilità dei flussi finanziari ai sensi dell'art. 3 della Legge 13 agosto 2010, n. 136" la quale precisa che la tracciabilità non si applica all'erogazione diretta, a titolo individuale, di contributi da parte della pubblica amministrazione a soggetti indigenti o, comunque, a persone in condizioni di bisogno economico e fragilità personale e sociale ovvero, ancora, erogati per la realizzazione di progetti educativi.

**DATO ATTO**, ai sensi e per gli effetti di quanto previsto dall'art.3 della legge 13 agosto 2010, n.136, che la spesa in oggetto ed i relativi pagamenti sono soggetti agli obblighi di tracciabilità di cui all'articolo 3, della legge n.136/2010 (c/c bancario dedicato IBAN: IT41 D076 0105 1382 9387 5393 878);



**DATO ATTO** che non occorre acquisire il Documento Unico di Regolarità Contributiva (DURC), ma che tuttavia l'Ufficio verifica il regolare versamento dei contributi dell'assistente personale, in ragione dei MAV trimestrali;

**DATO ATTO** che, ai sensi del punto 9.3 del principio contabile all. 4/2, non sono oggetto di riaccertamento i residui attivi e passivi incassati e pagati prima della delibera di approvazione del riaccertamento straordinario;

**RITENUTO**, a seguito di quanto su esposto, di poter procedere alla liquidazione/rimborso della spesa sostenute dal Sig. V.A. per il progetto PRO.V.I.;

**VISTO** il D.Lgs. n.267/2000, come integrato e modificato dal D.Lgs. n.126/2014, ed in particolare gli articoli 183, comma 5, e 184;

**VISTO** il D.Lgs. n.118/2011 e, in particolare, il principio contabile applicato della contabilità finanziaria (all. 4/2);

**VISTO** il vigente Regolamento di Contabilità;

**VISTO** il T.E.U.L. approvato con D.Lgs. n.267/2000;

**VISTA** la Legge Regionale n. 19/2006;

**VISTO** il Regolamento Regionale n. 4/2007;

**VISTO** il Regolamento Unico per l'affidamento di servizi sociali a soggetti terzi per i comuni dell'Ambito territoriale sociale Trani – Bisceglie;

#### DETERMINA

1) **DI LIQUIDARE** la spesa complessiva di € 774,00 quale rimborso delle spese sostenute per il progetto PRO.V.I. a favore del beneficiario di seguito indicato:

Beneficiario	Delegato/procuratore	Importo	Capitolo	Impegno N. e anno
V. A. – 13/07/1961 – Cod. Pratica 83CPXZ1 C.F.: PRZVCN91T17L328T	A.F. – 14/09/1949 C.F.: PRZFNC49P1 4A285X	€ 774,00	Cap. 4111	Imp. n. 479 sub 4 – anno 2016

2) **DI DARE ATTO** che *sull'impegno*:

- n. 1202/0 - Cap 82011/2015 di € 6.500,00 residua la somma di € 2.532,40

- n. 479/4 – Cap 4111/2016 di € 12.468,56 residua la somma di € 4.680,31; *OK*

le quali rimangono a disposizione per successive liquidazioni;

3) **DI ALLEGARE** al presente provvedimento:

- Determina di impegno;
- Conto corrente dedicato;

4) **DI DARE ATTO** che la presente determinazione sarà per affissa all'Albo Pretorio del Comune di Trani, per la durata di 15 giorni, con omissione dei dati sensibili, e sarà immediatamente inviata al Sindaco per il rispettivo esercizio del potere di controllo attribuito per legge agli



UFFICIO COMUNE DI PIANO  
Ambito Territoriale Sociale n. 5 Trani – Bisceglie

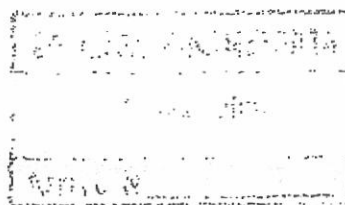

556

- Originale
- Affissione
- Dirigente Ragioneria Comune di Trani
- Ufficio Comune di Piano
- Presidente del Consiglio Comune di Trani
- Revisori dei Conti
- Commissione V
- Ufficio \_\_\_\_\_

AREA 1 – AFFARI GENERALI E ISTITUZIONALI, SERVIZI  
ALLE PERSONE  
Ufficio di Piano

DETERMINAZIONE DIRIGENZIALE N. 264 DEL 21/03/2016

**OGGETTO:** Progetti personalizzati di vita indipendente in favore di persone con disabilità, gravi per l'autonomia personale e l'inclusione socio-lavorativa (PRO.V.I prima annualità). Integrazione impegno di spesa progetti approvati.

## **IL DIRIGENTE DELL'AREA**

### **VISTI:**

- gli artt. 107, 163 – commi 1 e 2 e 183, comma 9, del D.Lgs. nr. 267 del 18 agosto 2000;
- l'art. 4, comma 2, D. Lgs. n. 165 del 30 marzo 2001;
- lo Statuto Comunale e il Regolamento Comunale di Contabilità;

**VISTA** la proposta di determinazione predisposta dal Responsabile del Procedimento;

**RITENUTO** che non sussistono motivi per discostarsi dalle risultanze dell'istruttoria condotta;

**DATO ATTO**, ai sensi dell'art. 6 bis della legge 7/8/1990 n. 241 e del vigente Piano Triennale per la Prevenzione della Corruzione 2016-2018, che per il presente provvedimento finale non sussistono motivi di conflitto di interesse, neppure potenziale, per chi lo adotta;

### **D E T E R M I N A**

**DI APPROVARE** integralmente la proposta di determinazione nel testo di seguito riportato, facendola propria a tutti gli effetti;

**DI DARE ATTO** che il presente provvedimento è esecutivo dalla data di apposizione del visto da parte del Dirigente dell'Area Economico-Finanziaria ai sensi dell'art. 151 e 147 bis del D.Lgs. 18/8/2000 n. 267 come da allegato;

### **A T T E S T A**

la regolarità tecnica dell'atto e la correttezza dell'azione amministrativa ai sensi dell'art.147-bis del D.Lgs. 18/8/2000 n. 267.

Ai fini della pubblicità e della trasparenza amministrativa, sarà pubblicata all'albo pretorio on line per 15 giorni consecutivi e, se del caso, il relativo esborso economico verrà inserito nella sezione "Amministrazione trasparente" secondo le indicazioni degli artt. 26 – commi 2 e 3 – e 27 del D.Lgs. nr. 33/2013.

### **IL DIRIGENTE**

Il Dirigente dell'Ufficio Piano di Zona  
Ambito Territoriale Sociale Trani – Bisceglie  
(Dott.ssa Caterina Navach)

IL RESPONSABILE DEL PROCEDIMENTO

In esito all'istruttoria procedimentale condotta e non essendo competente all'adozione del provvedimento finale  
SOTTOPONE

la seguente proposta di determinazione all'attenzione del Dirigente competente per l'adozione del provvedimento finale

ATTESTA

ai sensi dell'art 147-bis comma 1, d. delega n. 267/2000 e del vigente Regolamento Comunale sui Controlli Interni, la regolarità del procedimento istruttorio e che lo stesso è stato espletato nel rispetto della vigente disciplina normativa, nazionale regionale nonché statutaria e regolamentare vigente per il Comune di Trani e dei principi di regolarità e correttezza dell'azione amministrativa, dando atto, ai sensi dell'art. 6 bis della legge 7/8/1990 n. 241 e del vigente Piano Triennale per la Prevenzione della Corruzione 2016-2018, che non sussistono motivi di conflitto di interesse, neppure potenziale nei propri confronti.

IL RESPONSABILE DEL PROCEDIMENTO

IL DIRIGENTE

PREMESSO CHE:

- La Legge 21 maggio 1998, n. 162 ha introdotto nella normativa italiana, novellando la Legge 5 febbraio 1992, n. 104, un primo riferimento al diritto alla vita indipendente delle persone con disabilità. Il Legislatore poneva allora fra le possibilità operative delle Regioni in materia di disabilità quella di *"disciplinare, allo scopo di garantire il diritto ad una vita indipendente alle persone con disabilità permanente e grave limitazione dell'autonomia personale nello svolgimento di una o più funzioni essenziali della vita, non superabili mediante ausili tecnici, le modalità di realizzazione di programmi di aiuto alla persona, gestiti in forma indiretta, anche mediante piani personalizzati per i soggetti che ne facciano richiesta, con verifica delle prestazioni erogate e della loro efficacia."*;
- Ancora, la stessa Legge 162/1998 indicava alla Regioni l'opportunità di *"programmare interventi di sostegno alla persona e familiare come prestazioni integrative degli interventi realizzati dagli enti locali a favore delle persone con handicap di particolare gravità, di cui all'articolo 3, comma 3, mediante forme di assistenza domiciliare e di aiuto personale, anche della durata di 24 ore, provvedendo alla realizzazione dei servizi di cui all'articolo 9, all'istituzione di servizi di accoglienza per periodi brevi e di emergenza, tenuto conto di quanto disposto dagli articoli 8, comma 1, lettera i), e 10, comma 1, e al rimborso parziale delle spese documentate di assistenza nell'ambito di programmi previamente concordati;"*
- Sul tema della vita indipendente la Convenzione Onu sui diritti delle persone con disabilità (ratificata dalla Legge 18/2009) ha introdotto una lettura improntata ad una nuova visione culturale, scientifica, e giuridica della condizione di disabilità ed in tal senso vanno rivisitati i concetti già elaborati dalla normativa e applicati dalla prassi italiana: la vita indipendente e la libertà di scelta sono strettamente connesse all'inclusione della società. Sono, quindi, superati requisiti connessi alla condizione sanitaria o ad altri criteri non riconducibili al diritto. Vi è, semmai, una aggiuntiva attenzione rivolta alle persone con necessità di sostegno intensivo (*"more intense support"*) esplicitamente indicata della Convenzione ONU in premessa;
- La Regione Puglia ha ratificato la Convenzione ONU sui diritti delle persone con disabilità nel maggio 2009;





- La Regione Puglia ha approvato la propria "Carta Regionale per l'invecchiamento attivo, vitale e dignitoso in una comunità solidale" con Del. G.R. n. 2804 del 14/12/2012 (pubblicata sul BURP n. 8 del 16.01.2013);
- Il Progetto Qualify-Care Puglia finanziato con risorse del Fondo Nazionale Non Autosufficienza (FNA) e del Fondo Regionale per la Non Autosufficienza (FRA) mira a sperimentare modalità integrate di intervento per la presa in carico di persone in condizione di grave non autosufficienza e precarie condizioni familiari, economiche, abitative, con il coinvolgimento dei distretti sociosanitari e dei Comuni interessati per la implementazione di strumenti innovativi e di percorsi integrati di valutazione e di presa in carico con l'obiettivo generale di sostenere progetti individualizzati di persone in condizioni di grave non autosufficienza capaci di integrare sostegno economico, servizi di cura domiciliari e a ciclo diurno, assistenza alla persona e interventi di promozione attiva per l'inclusione sociale;
- Al fine dell'attuazione dell'intervento di cui al presente Avviso con risorse dei Fondi strutturali la Regione ha finanziato 4 iniziative sperimentali per la realizzazione di centri ausili per le famiglie di persone non autosufficienti, operanti nell'ambito della mobilità delle persone non autosufficienti, degli ausili fisici, delle soluzioni domotiche, delle tecnologie informatiche a supporto della vita quotidiana;
- La Regione Puglia con DGR 758/2013 ha approvato i criteri di accesso ai Progetti di vita indipendente e ha approvato lo schema di Convenzione con la rete regionale dei Centri di Domotica sociale al fine di definire il ruolo dei centri componenti la suddetta rete rispetto alle attività funzionali alla istruttoria e costruzione dei Pro.V.I.;
- La Regione Puglia con AD N. 247 del 27 giugno 2013 ai sensi della DGR 758/2013 ha approvato l' Avviso pubblico per i progetti personalizzati di vita indipendente in favore di persone con disabilità gravi per l'autonomia personale e l'inclusione socio-lavorativa;
- La Regione Puglia con AD N.310 del 2 Agosto 2013 ha approvato il riparto dei fondi disponibili per il finanziamento dei PRO.V.I. tra tutti gli Ambiti territoriali, proporzionalmente alla dimensione demografica (dati Istat 2011) di ciascun Ambito, fatte salve le eventuali economie da redistribuire in base alle priorità temporali delle domande eventualmente eccedenti la capienza originaria degli altri Ambiti territoriali;
- La Regione Puglia con Nota n. AOO\_146/0000265 del 27 gennaio 2014 ha provveduto ad informare gli ambiti territoriali dell'avvio della fase di istruttoria dei Provi da parte di ciascun ambito territoriale richiedendo l'individuazione del responsabile del procedimento e le relative credenziali di accesso alla Piattaforma telematica per la gestione delle pratiche;

PRESO ATTO che l'Ambito di Trani, previa istruttoria tecnica degli uffici regionali competenti, ha proceduto con l'approvazione di n. 5 progetti, per un valore complessivo pari a € 67.405,84, nel modo seguente:

- Cod. pratica n. 1H87ID8, approvato dall'Ambito con determinazione dirigenziale n. 753 del 10/11/2014, ammesso, dalla Regione Puglia con D.D. n. 2617/2014 e successiva D.D. n. 496 del 18/12/2014, al finanziamento di € 14.927,69;
- Cod. pratica n. 6P28QO1, approvato dall'Ambito con determinazione dirigenziale n. 755 del 10/11/2014, ammesso, dalla Regione Puglia, con D.D. n. 2617/2014 e successiva D.D. n. 496 del 18/12/2014, al finanziamento di € 14.999,23;



- Cod. pratica n. K3CYQF0, approvato dall'Ambito con determinazione dirigenziale n. 752 del 10/11/2014, ammesso, dalla Regione Puglia, con D.D. n. 2617/2014 e successiva D.D. n. 496 del 18/12/2014, al finanziamento di € 13.701,23;
- Cod. pratica n. 83CPXZ1, approvato dall'Ambito con determinazione dirigenziale n. 754 del 10/11/2014, ammesso dalla Regione Puglia, con D.D. n. 2617/2014 e successiva D.D. n. 496 del 18/12/2014, al finanziamento di € 13.794,69;
- Cod. pratica n. XC8C5T4, approvato dall'Ambito con determinazione dirigenziale n. 107 dell'11/02/2015, ammesso, dalla Regione Puglia, con D.D. n. 255 del 10/06/2015, al finanziamento di € 9.983,00;

PRESO ATTO che con determinazione dirigenziale n. 1090 del 30/11/2015 sono state impegnate risorse pari a € 6.500,00, in favore dei beneficiari dei progetti PRO.V.I., utili alla prima mensilità del progetto, nel modo seguente:

- In favore di ~~XXXXXXXXXX~~ - Cod. pratica n. 1H87ID8, € 1.420,54 al capitolo 82011/2015, impegno 1202/0;
- In favore di ~~XXXXXX~~ - Cod. pratica n. 6P28QO1, € 1.426,51 al capitolo 82011/2015, impegno 1202/0;
- In favore di ~~XXXXXXXXXX~~ - Cod. pratica n. K3CYQF0, € 1.318,34 al capitolo 82011/2015, impegno 1202/0;
- In favore di ~~XXXXXXXXXX~~ - Cod. pratica n. 83CPXZ1, € 1.326,13 al capitolo 82011/2015, impegno 1202/0;
- In favore di ~~XXXXXXXXXX~~ - Cod. pratica n. XC8C5T4, € 1.008,48 al capitolo 82011/2015, impegno 1202/0;

*RICHIAMATO l'art.10 del D.Lgs. n.118/2011 ed in particolare il comma 12, in base al quale "nel 2015 gli enti di cui al comma 1 adottano gli schemi di bilancio e di rendiconto vigenti nel 2014, che conservano valore a tutti gli effetti giuridici, anche con riguardo alla funzione autorizzatoria, ai quali affiancano quelli previsti dal comma 1, cui è attribuita funzione conoscitiva. Il bilancio pluriennale 2015-2017 adottato secondo lo schema vigente nel 2014 svolge funzione autorizzatoria", fatto salvo quanto previsto dal comma 15 per gli enti che hanno partecipato alla sperimentazione;*

VISTO l'articolo 163 del decreto legislativo n.

267/2000, nel testo vigente al 2014;

RICHIAMATA altresì la deliberazione di Consiglio Comunale n.22 del 22 settembre 2015, esecutiva, e successive modificazioni ed integrazioni, con cui è stato approvato il bilancio di previsione per l'esercizio 2015 nonché la relazione previsionale e programmatica ed il bilancio pluriennale per il periodo 2015-2017;

RITENUTO di provvedere in merito e di assumere il restante impegno a carico del bilancio, con imputazione agli esercizi in cui l'obbligazione è esigibile per un importo pari a € 60.905,84;



TENUTO conto che le apposite dotazioni sono previste al Cap./Art. 4111/2016 denominato "spese per fondo nazionale politiche sociali - piano sociale di zona 2014/2016 (PDZ)" del bilancio di previsione esercizio 2016, sufficientemente capiente;

ACCERTATA la competenza all'adozione del presente provvedimento ai sensi dell'art. 107 del T.U.EE.LL. approvato con decreto L.vo n.267/2000;

CONSIDERATO che la presente determinazione è stata redatta tenendo conto di quanto previsto dal vigente Piano Triennale di Prevenzione della Corruzione 2016-2018;

VISTI:

- la L.R. n. 19/2006;
- il T.U.E.L. approvato con D.Lgs. 267/2000 ss.mm.ii.;
- l'art. 169 del D. lgs. N. 267 del 18.08.2000 ss.mm.ii.;

#### DETERMINA

Per quanto in premessa e che qui si intende integralmente riportato e riscritto:

1) **DI IMPEGNARE** la complessiva somma di € 60.905,84, in favore dei beneficiari dei progetti PRO.V.I., utili alla prima mensilità del progetto, con la seguente imputazione:

- In favore di ~~XXXXXXXXXX~~ ~~XXXXXX~~ - Cod. pratica n. 1H87ID8, € 13.507,15 al capitolo 4111/2016, Missione 12, Programma 05, Titolo 1 M.A 03 Piano dei Conti FIN.: 1.03.02.99.999; *q*
- In favore di ~~XXXXXX~~ ~~XXXXXX~~ - Cod. pratica n. 6P28QO1, € 13.572,72 al capitolo 4111/2016, Missione 12, Programma 05, Titolo 1 M.A 03 Piano dei Conti FIN.: 1.03.02.99.000; *q*
- In favore di ~~XXXXXXXXXX~~ ~~XXXXXX~~ - Cod. pratica n. K3CYQF0, € 12.382,89 al capitolo 4111/2016, Missione 12, Programma 05, Titolo 1 M.A 03 Piano dei Conti FIN.: 1.03.02.99.999; *q*
- In favore di ~~XXXXXXXXXX~~ ~~XXXXXX~~ - Cod. pratica n. 83CPXZ1, € 12.468,56 al capitolo 4111/2016, Missione 12, Programma 05, Titolo 1 M.A 03 Piano dei Conti FIN.: 1.03.02.99.999; *q*
- In favore di ~~XXXXXXXXXX~~ ~~XXXXXX~~ ~~XXXXXX~~ - Cod. pratica n. XC8C5T4, € 8.974,52 al capitolo 4111/2016, Missione 12, Programma 05, Titolo 1 M.A 03 Piano dei Conti FIN.: 1.03.02.99.999; *q*

2) **DI IMPUTARE** la spesa complessiva di € 60.905,84, in relazione alla esigibilità della obbligazione, come segue:

Progr.	Esercizio	Cap/art.	Importo
	2016	-4111	€ 60.905,84

*q*  
6



Comune di Trani  
Provincia di Barletta-Andria-Trani  
00847390721

## ATTESTAZIONE DI COPERTURA FINANZIARIA

<b>ESERCIZIO:</b> 2016	<b>Impegno:</b> 2016 479/0	<b>Data:</b> 08/04/2016	<b>Importo:</b> 60.905,84
	<b>Subimpegno di spesa:</b> 2016 479/2	<b>Data:</b> 08/04/2016	<b>Importo:</b> 13.572,72
<b>Oggetto:</b> PROGETTI PERSONALIZZATI IN FAVORE DI PERSONE CON DISABILITA' (PRO.V.I.)			
<b>Atto Amministrativo:</b> 1° AREA AFFARI GENERALI, ISTITUZIONALI E SERVIZI NR. 264 DEL 21/03/2016			
<b>SIOPE:</b> 1332 - Altre spese per servizi			
<b>Piano del Conti Fin.:</b> 1.03.02.99.999 Altri servizi diversi n.a.c.			
<b>Beneficiario:</b> <del>XXXXXXXXXX</del>			
<b>Bilancio</b>			
<b>Anno:</b> 2016			
<b>Missione:</b> 12 - Diritti sociali, politiche sociali e famiglia			
<b>Programma:</b> 5 - Interventi per le famiglie			
<b>Titolo:</b> 1 - Spese correnti			
<b>Macroaggregato:</b> 103 - Acquisto di beni e servizi			
<b>Piano Esecutivo di Gestione</b>			
<b>Anno:</b> 2016		<b>Importo Impegno:</b>	60.905,84
<b>Capitolo:</b> 4111		<b>Subimpegni già assunti:</b>	13.507,15
<b>Oggetto:</b> SPESE PER FONDO NAZIONALE POLITICHE SOCIALI - PIANO SOCIALE DI ZONA 2014/2016 (PDZ)		<b>Subimpegno nr. 479/2:</b>	13.572,72
		<b>Disponibilità residua:</b>	33.825,97
<b>Progetto:</b> ASSISTENZA, BENEFICIENZA PUBBLICA E SERVIZI DIVERSI ALLA			
<b>Resp. spesa:</b> 1570 - Piano Sociale di Zona			
<b>Resp. servizio:</b> 1570 - Piano Sociale di Zona			

TRANI II, 08/04/2016

Il compilatore

TIMBRO



Il Responsabile del Settore Finanziario  
dott.ssa Grazia Marcucci



Comune di Trani  
Provincia di Barletta-Andria-Trani  
00847390721

## ATTESTAZIONE DI COPERTURA FINANZIARIA

<b>ESERCIZIO:</b> 2016	<b>Impegno di spesa</b>	2016 479/0	<b>Data:</b> 08/04/2016	<b>Importo:</b> 60.905,84
<b>Oggetto:</b> PROGETTI PERSONALIZZATI IN FAVORE DI PERSONE CON DISABILITA' (PRO.V.I.)				
<b>Atto Amministrativo:</b> 1° AREA AFFARI GENERALI, ISTITUZIONALI E SERVIZI NR. 264 DEL 21/03/2016				
<b>SIOPE:</b> 1332 - Altre spese per servizi				
<b>Piano del Cont. Fin.:</b> 1.03.02.99.999 Altri servizi diversi n.a.c.				
<b>Bilancio</b>				
<b>Anno:</b> 2016			<b>Stanziamiento attuale:</b>	812.802,39
<b>Missione:</b> 12 - Diritti sociali, politiche sociali e famiglia			<b>Impegni gia' assunti:</b>	192.806,60
<b>Programma:</b> 5 - Interventi per le famiglie			<b>Impegno nr. 479/0:</b>	60.905,84
<b>Titolo:</b> 1 - Spese correnti			<b>Totale impegni:</b>	253.712,44
<b>Macroaggregato:</b> 103 - Acquisto di beni e servizi			<b>Disponibilita' residua:</b>	559.089,95
<b>Piano Esecutivo di Gestione</b>				
<b>Anno:</b> 2016			<b>Stanziamiento attuale:</b>	375.840,00
<b>Capitolo:</b> 4111			<b>Impegni gia' assunti:</b>	168.425,60
<b>Oggetto:</b> SPESE PER FONDO NAZIONALE POLITICHE SOCIALI - PIANO SOCIALE DI ZONA 2014/2016 (PDZ)			<b>Impegno nr. 479/0:</b>	60.905,84
			<b>Totale impegni:</b>	229.331,44
			<b>Disponibilita' residua:</b>	146.508,56
<b>Progetto:</b> ASSISTENZA, BENEFICIENZA PUBBLICA ESERVIZI DIVERSI ALLA				
<b>Resp. spesa:</b> 1570 - Piano Sociale di Zona				
<b>Resp. servizio:</b> 1570 - Piano Sociale di Zona				

TRANI II, 08/04/2016

il compilatore

u



Il Responsabile del Settore Finanziario  
dott.ssa Grazia Marcucci

- 3) **DI DARE ATTO**, ai sensi e per gli effetti di cui all'articolo 183, comma 8, del D.Lgs. n.267/2000, che il seguente programma dei pagamenti è compatibile con gli stanziamenti di bilancio e con i vincoli di finanza pubblica in quanto la complessiva somma di € 60.905,84 risulta già accertata giusta determinazioni n. 1205 del 28/12/2015 di accertamento delle risorse;
- 4) **DI ACCERTARE**, ai fini del controllo preventivo di regolarità amministrativa-contabile di cui all'articolo 147-bis, comma 1, del D.Lgs. n.267/2000, la regolarità tecnica del presente provvedimento in ordine alla regolarità, legittimità e correttezza dell'azione amministrativa, il cui parere favorevole è reso unitamente alla sottoscrizione del presente provvedimento da parte del responsabile del servizio;
- 5) **DI DARE ATTO**, ai sensi e per gli effetti di quanto disposto dall'art. 147-bis, comma 1, del D.Lgs. n. 267/2000 e dal regolamento comunale sui controlli interni, che il presente provvedimento, oltre all'impegno di cui sopra, non comporta ulteriori riflessi diretti o indiretti sulla situazione economico finanziaria o sul patrimonio dell'ente;
- 6) **DI DARE ATTO** che il presente provvedimento è rilevante ai fini della pubblicazione sulla rete internet ai sensi del decreto legislativo 14 marzo 2013, n. 33;
- 7) **DI RENEDERE NOTO**, ai sensi dell'art.3 della legge n.241/1990 che il responsabile del procedimento è l'Avv. Caterina Navach – Dirigente dell'Ufficio di Piano;
- 8) **DI LIQUIDARE**, ai medesimi soggetti, con successivi provvedimenti, le prestazioni effettive erogate a seguito presentazione di regolare documentazione contabile;
- 9) **DI SUBORDINARE** l'efficacia del presente provvedimento al visto di regolarità contabile attestante la copertura finanziaria, da rendersi da parte del Dirigente della Ripartizione finanziaria, così come previsto dall'art.151, 4° comma, del D.lgs. 267/2000;
- 10) **DI TRASMETTERE** copia della Determinazione all'Albo Pretorio, Al Sindaco, Al Segretario Comunale, Al Presidente del Coordinamento Istituzionale dell'Ambito Territoriale Sociale N. 5;

La presente Determinazione contiene dati personali ai sensi del Decr. Legisl. 30/6/2003 n. 196 "Codice in materia di protezione dei dati personali".

Ai sensi dell'art. 191 comma 1 del TUELL il Responsabile potrà ordinare la prestazione di che trattasi esclusivamente previa comunicazione al terzo interessato del numero della Determinazione e dell'impegno di spesa. La fattura (o altro titolo del creditore) dovrà necessariamente riportare i suddetti dati a pena di sua irricevibilità per violazione di legge.

TRANI, 21/3/2016

#### IL DIRIGENTE

Il Dirigente dell'Ufficio Piano di Zona  
Ambito Territoriale Sociale Trani – Bisceglie  
(Dott.ssa Caterina Navach)



## ATTESTAZIONE DI COPERTURA FINANZIARIA

<b>ESERCIZIO:</b> 2016	<b>Impegno:</b> 2016 479/0	<b>Data:</b> 08/04/2016	<b>Importo:</b> 60.905,84
	<b>Subimpegno di spesa:</b> 2016 479/4	<b>Data:</b> 08/04/2016	<b>Importo:</b> 12.468,56
<b>Oggetto:</b> PROGETTI PERSONALIZZATI IN FAVORE DI PERSONE CON DISABILITA' (PRO.V.I.)			
<b>Atto Amministrativo:</b> 1° AREA AFFARI GENERALI, ISTITUZIONALI E SERVIZI NR. 264 DEL 21/03/2016			
<b>SIOPE:</b> 1332 - Altre spese per servizi			
<b>Piano dei Conti Fin.:</b> 1.03.02.99.999 Altri servizi diversi n.a.c.			
<b>Beneficiario:</b> <del>XXXXXXXXXXXXXX</del>			
<b>Bilancio</b>			
<b>Anno:</b> 2016			
<b>Missione:</b> 12 - Diritti sociali, politiche sociali e famiglia			
<b>Programma:</b> 5 - interventi per le famiglie			
<b>Titolo:</b> 1 - Spese correnti			
<b>Macroaggregato:</b> 103 - Acquisto di beni e servizi			
<b>Piano Esecutivo di Gestione</b>			
<b>Anno:</b> 2016		<b>Importo impegno:</b>	60.905,84
<b>Capitolo:</b> 4111		<b>Subimpegni già assunti:</b>	39.462,76
<b>Oggetto:</b> SPESE PER FONDO NAZIONALE POLITICHE SOCIALI - PIANO SOCIALE DI ZONA 2014/2016 (PDZ)		<b>Subimpegno nr. 479/4:</b>	12.468,56
		<b>Disponibilità residua:</b>	8.974,52
<b>Progetto:</b> ASSISTENZA, BENEFICIENZA PUBBLICA E SERVIZI DIVERSI ALLA			
<b>Resp. spesa:</b> 1570 - Piano Sociale di Zona			
<b>Resp. servizio:</b> 1570 - Piano Sociale di Zona			

TRANI li, 08/04/2016

il compilatore

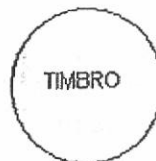

Il Responsabile del Settore Finanziario  
dott.ssa Grazia Marcucci

VISTO DI REGOLARITA' CONTABILE AI SOLI FINI DELLA COPERTURA DELLA  
SPESA, AI SENSI DELL'ART. 151 e 147-BIS DEL D. LGS. 18/08/2000 N° 267

IL DIRIGENTE 2° AREA

N. 1153 del Registro delle Pubblicazioni

L'Addetto alla Pubblicazione

ATTESTA

che la presente Determinazione Dirigenziale viene affissa in data odierna all'Albo Pretorio di questo Comune.

Trani, il 13/04/16

L'ADDETTO ALLA PUBBLICAZIONE

N. \_\_\_\_\_ del Registro Pubblicazioni

Si attesta che il presente atto è stato pubblicato all'Albo Pretorio di questo Comune per 15 gg.  
consecutivi dal \_\_\_\_\_ al \_\_\_\_\_ e che avverso lo stesso non sono pervenute opposizioni.

Trani, \_\_\_\_\_

L'ADDETTO ALLA PUBBLICAZIONE

IL SEGRETARIO GENERALE



SCHEDA A - Dichiarazione sostitutiva resa ai sensi e per gli effetti degli art. 46 e 47 del DPR 445/00

DESCRIZIONE PROCEDIMENTO:	PROVI
DIRIGENTE:	CATERINA NAVACH
SETTORE:	F

DICHIARA

SEZ. 1  di non versare in alcuna situazione di conflitto di interesse, anche potenziale, tale da pregiudicare l'esercizio imparziale delle funzioni e compiti attribuiti in relazione al predetto procedimento

DICHIARA

SEZ. 2  l'insussistenza di provvedimenti di condanna, anche con sentenza non passata in giudicato, per i reati previsti nel capo I del titolo II del libro secondo del codice penale ai sensi dell'art. 35-bis del d.lgs. 165/2001 e s.m.i.<sup>1</sup>

DICHIARA

SEZ. 2A  la sussistenza dei seguenti provvedimenti di condanna, anche con sentenza non passata in giudicato, per i reati previsti nel capo I del titolo II del libro secondo del codice penale ai sensi dell'art. 35-bis del d.lgs. 165/2001 e s.m.i.<sup>1</sup>

<sup>1</sup> "Ai sensi dell'art. 35-bis del D.Lgs. 165/2001 così come introdotto dall'art. 1 comma 46 della L. 190/2012 coloro che sono stati condannati, anche con sentenza non passata in giudicato, per i reati previsti nel capo I del titolo II del libro secondo del codice penale:

a) non possono fare parte, anche con compiti di segreteria, di commissioni per l'accesso o la selezione a pubblici impieghi;

b) non possono essere assegnati, anche con funzioni direttive, agli uffici preposti alla gestione delle risorse finanziarie, all'acquisizione di beni, servizi e forniture, nonché alla concessione o all'erogazione di sovvenzioni, contributi, sussidi, ausili finanziari o attribuzioni di vantaggi economici a soggetti pubblici e privati;

c) non possono fare parte delle commissioni per la scelta del contraente per l'affidamento di lavori, forniture e servizi, per la concessione o l'erogazione di sovvenzioni, contributi, sussidi, ausili finanziari, nonché per l'attribuzione di vantaggi economici di qualunque genere".

DICHIARA

SEZ. 3  di non trovarsi in situazioni di conflitto di interesse anche potenziale di cui all'art. 6-bis<sup>2</sup> della L. n. 241/90 e s.m.i.

<sup>2</sup> Art. 6-bis della L. n. 241/90, così come introdotto dall'art. 1, comma 41, della L. 190/2012: "Il responsabile del procedimento e i titolari degli uffici competenti ad adottare i pareri, le valutazioni tecniche, gli atti endoprocedimentali e il provvedimento finale devono astenersi in caso di conflitto di interessi, segnalando ogni situazione di conflitto, anche potenziale".

SCHEDA A - Dichiarazione sostitutiva resa ai sensi e per gli effetti degli art. 46 e 47 del DPR 445/00

DICHIARA

SBZ.

3A

di astenersi dal porre in essere l'attività anche solo preordinata all'adozione di pareri di valutazioni tecniche, di atti endoprocedimentali e del provvedimento finale, attesa la sussistenza delle seguenti situazioni di conflitto di interesse, anche potenziale ai sensi del citato riferimento normativo.

DICHIARA

SBZ.

4

di stipulare il contratto o rilasciare l'autorizzazione o la concessione o provvedere all'erogazione di vantaggi economici di qualunque genere, attesa l'insussistenza di situazioni di parentela o affinità fino al secondo grado, con i titolari, gli amministratori, i soci e i dipendenti dei medesimi soggetti che stipulano il contratto o che sono interessati al procedimento di autorizzazione, concessione o erogazione di vantaggi economici di qualunque genere.

Art. 1 co. 9 lett. a) della L. n. 190/2012:

monitorare i rapporti tra l'amministrazione ed i soggetti che con la stessa stipulano contratti o che sono interessati ai procedimenti di autorizzazione, concessione o erogazione di vantaggi economici di qualunque genere anche verificando eventuali relazioni di parentela o affinità, sussistenti tra i dirigenti ed i dipendenti dell'amministrazione e i titolari, gli amministratori, i soci e i dipendenti dei soggetti che con l'Ente stipulano contratti o che sono interessati ai procedimenti di autorizzazione, concessione o erogazione di vantaggi economici di qualunque genere.

Art. 14 del D.P.R. n. 62/2013

DICHIARA

SBZ.

5

di non aver concluso contratti a titolo privato o ricevuto altre utilità nel biennio precedente, ad eccezione di quelli conclusi ex art. 1342 c.c. con la seguente impresa/ditta/società \_\_\_\_\_ destinataria del contratto di appalto, fornitura, servizio o assicurazione oggetto del presente procedimento;

di astenersi dall'adozione delle decisioni ed dallo svolgimento delle attività relative all'esecuzione del contratto di appalto, fornitura, servizio, finanziamento o assicurazione concluso dall'Amministrazione con la seguente Impresa/Società/Ditta \_\_\_\_\_ con cui il sottoscritto ha concluso contratti a titolo privato o ricevuto altre utilità nel biennio precedente, ad eccezione di quelli conclusi ex art. 1342 c.c.

Consapevole delle sanzioni penali, nel caso di dichiarazioni non veritiere, di formazione od uso di atti falsi, richiamate dall'art. 76 del D.P.R. n. 445/2000, dichiaro che quanto sopra riportato corrisponde a verità.

Il Dirigente \_\_\_\_\_

Data 14/06/2016

organi di Governo locale, al Direttore di Ragioneria per l'emissione del relativo mandato di pagamento;

5) **DI TRASMETTERE** il presente atto, unitamente ai documenti giustificativi della spesa, all'Ufficio Ragioneria per l'emissione del relativo mandato di pagamento da effettuarsi mediante bonifico bancario/postale su conto corrente dedicato (IBAN: IT41 D076 0105 1382 9387 5393 878).

- **DI DARE ATTO** che il presente provvedimento  è  non è rilevante ai fini della pubblicazione sulla rete internet ai sensi del decreto legislativo 14 marzo 2013, n. 33;

**La presente Determinazione contiene/ non contiene dati personali ai sensi del Decr. Legisl. 30/6/2003 n. 196 "Codice in materia di protezione dei dati personali".**

Trani, 14/06/2016

**IL DIRIGENTE**

**Il Dirigente dell'Ufficio Piano di Zona  
Ambito Territoriale Sociale Trani – Bisceglie  
(Dott.ssa Caterina Navach)**



VISTO DI REGOLARITA' CONTABILE AI SOLI FINI DELLA COPERTURA DELLA SPESA, AI SENSI DELL'ART. 151 e 147-BIS DEL D. LGS. 18/08/2000 N° 267

IL DIRIGENTE 2^ AREA

6-7-2016  
N. 2118 del Registro delle Pubblicazioni

L'Addetto alla Pubblicazione

ATTESTA

che la presente Determinazione Dirigenziale viene affissa in data odierna all'Albo Pretorio di questo Comune.

Trani, li 11/07/2016

L'ADDETTO ALLA PUBBLICAZIONE

N. \_\_\_\_\_ del Registro Pubblicazioni

Si attesta che il presente atto è stato pubblicato all'Albo Pretorio di questo Comune per 15 gg. consecutivi dal \_\_\_\_\_ al \_\_\_\_\_ e che avverso lo stesso non sono pervenute opposizioni.

Trani, \_\_\_\_\_

L'ADDETTO ALLA PUBBLICAZIONE

IL SEGRETARIO GENERALE