

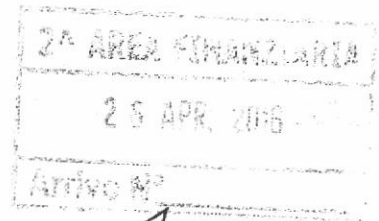

Città di Trani
Medaglia d'Argento al Merito Civile
Provincia Barletta Andria Trani



734

- Originale
- Pubblicazione
- Ufficio Ragioneria
- Sindaco
- Ufficio Servizio Socio Assistenziale Welfare

REGISTRO RACCOLTA GENERALE DIRIGENZIALI N° 1033 DEL 6 MAG 2016

DETERMINAZIONE DIRIGENZIALE N. 393 DEL 22/04/2016
Area "Affari Generali e Istituzionali e Servizi alla Persona"

◇◇◇◇
Settore Socio Assistenziale Welfare

OGGETTO: Liquidazione contributo Spese funerarie.

IL DIRIGENTE DELL'AREA

Giusto decreto di conferimento del 04/03/2016 prot. n. 9592

VISTI:

- gli artt. 107, 163 – commi 1 e 2 e 183, comma 9, del D.Lgs. nr. 267 del 18 agosto 2000;
- l'art. 4, comma 2, D. Lgs. n. 165 del 30 marzo 2001;
- lo Statuto Comunale e il Regolamento Comunale di Contabilità;

VISTA la proposta di determinazione predisposta dal Responsabile del Procedimento;

RITENUTO che non sussistono motivi per discostarsi dalle risultanze dell'istruttoria condotta;

DATO ATTO, ai sensi dell'art. 6 bis della legge 7/8/1990 n. 241 e del vigente Piano Triennale per la Prevenzione della Corruzione 2016-2018, che per il presente provvedimento finale non sussistono motivi di conflitto di interesse, neppure potenziale, per chi lo adotta;

D E T E R M I N A

DI APPROVARE integralmente la proposta di determinazione nel testo di seguito riportato, facendola propria a tutti gli effetti;

DI DARE ATTO che il presente provvedimento è esecutivo dalla data di apposizione del visto da parte del Dirigente dell'Area Economico-Finanziaria ai sensi dell'art. 151 e 147 bis del D.Lgs. 18/8/2000 n. 267 come da allegato;

A T T E S T A

la regolarità tecnica dell'atto e la correttezza dell'azione amministrativa ai sensi dell'art.147-bis del D.Lgs. 18/8/2000 n. 267.

Ai fini della pubblicità e della trasparenza amministrativa, sarà pubblicata all'albo pretorio on line per 15 giorni consecutivi e, se del caso, il relativo esborso economico verrà inserito nella sezione "Amministrazione trasparente" secondo le indicazioni degli artt. 26 – commi 2 e 3 – e 27 del D.Lgs. nr. 33/2013;

IL DIRIGENTE
Dott.ssa Caterina Navach

IL RESPONSABILE DEL PROCEDIMENTO

In esito all'istruttoria procedimentale condotta e non essendo competente all'adozione del provvedimento finale

SOTTOPONE

la seguente proposta di determinazione all'attenzione del Dirigente competente per l'adozione del provvedimento finale .

ATTESTA

ai sensi dell'art 147-bis comma 1, d. dlegsl. n. 267/2000 e del vigente Regolamento Comunale sui Controlli Interni, la regolarità del procedimento istruttorio e che lo stesso è stato espletato nel rispetto della vigente disciplina normativa, nazionale regionale nonché statutaria e regolamentare vigente per il Comune di Trani e dei principi di regolarità e correttezza dell'azione amministrativa, dando atto, ai sensi dell'art. 6 bis della legge 7/8/1990 n. 241 e del vigente Piano Triennale per la Prevenzione della Corruzione 2016-2018, che non sussistono motivi di conflitto di interesse, neppure potenziale nei propri confronti.

IL RESPONSABILE DEL PROCEDIMENTO

Francesco Paolo Peluso.

IL DIRIGENTE

Premesso che

ai sensi dell'art. 9 del Regolamento dei Servizi Sociali, approvato con Delibera di C.C. n°18 del 24/03/2015, il Comune può erogare benefici economici a favore di nuclei in difficoltà per far fronte a situazioni urgenti di bisogno;

a seguito della domanda presentate da n.3 nuclei familiari indigente in cui un membro è deceduto nell'anno 2015, il Servizio Sociale Professionale ha provveduto a valutare la situazione di emergenza del nucleo derivante dalla difficoltà economica di provvedere alla sepoltura del congiunto, proponendo un contributo economico straordinario dell'importo complessivo di € 1.500,00 con erogazione diretta alle imprese funebri che hanno svolto il servizio;

con propria determinazione n.. 257 del 21/03/2016 ,ad oggetto "Assunzione impegno spesa per interventi assistenziali vari", con la quale si è provveduto ad assegnare le risorse sul codice di bilancio 12.5.1.104 impegno n. 418/2016 di € 10.000,00 sul cap. 801 del bilancio dell'esercizio 2016;

Considerato che:

1. La fornitura relativo è stato regolarmente eseguito;
2. La ditta "Cassese Andrea di Cassese G. & CO. SAS" – Corso Don Luigi Sturzo,60,50, Trani P.I. 03855650721 ha rimesso la seguente fattura che si intende liquidare in nome e per conto dell'utente richiedente:

DATA	NUMERO	IMPORTO
16/03/2016	FATTPA 1_16	€500,00
16/03/2016	FATTPA 2_16	€500,00
16/03/2016	FATTPA 3_16	€500,00
		TOTALE €1.500,00

Dato atto, ai sensi e per gli effetti di quanto previsto dall'art.3 della legge 13 agosto 2010, n.136, che la spesa in oggetto ed i relativi pagamenti sono soggetti agli obblighi di tracciabilità di cui all'articolo 3, della legge n.136/2010 e con CIG Z041961C1A

Dato atto che, ai sensi del punto 9.3 del principio contabile, non sono oggetto di riaccertamento i residui attivi e passivi incassati e pagati prima della delibera di approvazione del riaccertamento straordinario.

DETERMINA

Per quanto in premessa e che qui si intende integralmente riportato e riscritto:

1. a seguito della domanda presentate da n.3 nuclei familiari indigente in cui un membro è deceduto nell'anno 2015, il Servizio Sociale Professionale ha provveduto a valutare la situazione di emergenza del nucleo derivante dalla difficoltà economica di provvedere alla sepoltura del congiunto, proponendo un contributo economico straordinario dell'importo complessivo di € 1.500,00 con erogazione diretta alle imprese funebri che hanno svolto il servizio;

2. liquidare la spesa complessiva di € 1.500,00 I.V.A. compresa a favore dei creditori di seguito indicati:

Fornitore	N. e data fattura	Importo	Capitolo	Impegno N. e anno	CIG
Cassese Andrea di Cassese G. & CO. SAS	FATTPA 1_16	500,00	801	418/2016	Z041961C1A
Cassese Andrea di Cassese G. & CO. SAS	FATTPA 2_16	500,00	801	418/2016	Z041961C1A
Cassese Andrea di Cassese G. & CO. SAS	FATTPA 3_16	500,00	801	418/2016	Z041961C1A
TOTALE €1.500,00					

- di dare atto che sull'impegno n. 418/2016 residua la somma di € ~~7337,72~~ la quale somma rimane a disposizione per le successive liquidazioni; *OK*
- di dare atto che il presente provvedimento rientra nell'ambito di applicazione della scissione dei pagamenti art. 1 comma 629, lett.b Legge n. 190/2014.
- di trasmettere il presente atto, unitamente ai documenti giustificativi della spesa, all'Ufficio Ragioneria per l'emissione del relativo mandato di pagamento da effettuarsi mediante bonifico bancario:

Creditore	P.I.	Importo	IBAN
Cassese Andrea di Cassese G. & CO. SAS	03855650721	€ 500,00	IT 36A0101041723615211453286

- di dare atto che il presente provvedimento è rilevante ai fini della pubblicazione sulla rete internet ai sensi del decreto legislativo 14 marzo 2013, n. 33;
- La presente Determinazione non contiene dati personali ai sensi del Decr. Legisl. 30/6/2003 n. 196 "Codice in materia di protezione dei dati personali".

Allegati:

- Determinazione contenente l'impegno spesa;
- Certificazione conto dedicato;
- Fatture;

Copia conforme all'originale dovrà essere trasmessa a:

1) AREA I

2) Seguenti destinatari:

- Sindaco
- Presidente del Consiglio Comunale
- Segretario Generale
- Ragioneria
- Revisori dei Conti
- Affissione albo on line
- Commissione V

Ai sensi dell'art. 191 comma 1 del TUELL il Responsabile potrà ordinare la prestazione di che trattasi esclusivamente previa comunicazione al terzo interessato del numero della Determinazione e dell'impegno di spesa. La fattura (o altro titolo del creditore) dovrà necessariamente riportare i suddetti dati a pena di sua irricevibilità per violazione di legge.

1390

VISTO DI REGOLARITA' CONTABILE AI SOLI FINI DELLA COPERTURA DELLA
SPESA, AI SENSI DELL'ART. 151 e 147-BIS DEL D. LGS. 18/08/2000 N° 267

S. S. 2016

IL DIRIGENTE 2^ AREA

N. 1469 del Registro delle Pubblicazioni

L'Addetto alla Pubblicazione

ATTESTA

che la presente Determinazione Dirigenziale viene affissa in data odierna all'Albo Pretorio di questo Comune.

Trani, li 09/05/2016

L'ADDETTO ALLA PUBBLICAZIONE



N. _____ del Registro Pubblicazioni

Si attesta che il presente atto è stato pubblicato all'Albo Pretorio di questo Comune per 15 gg.
consecutivi dal _____ al _____ e che avverso lo stesso non sono pervenute opposizioni.

Trani, _____

L'ADDETTO ALLA PUBBLICAZIONE

IL SEGRETARIO GENERALE