

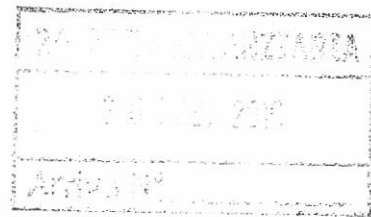

**UFFICIO COMUNE DI PIANO**  
Ambito Territoriale Sociale n. 5 Trani – Bisceglie



348

REGISTRO RACCOLTA GENERALE DIRIGENZIALI

N° 543 DEL 15 MAR 2016

- Originale
- Affissione
- Dirigente Ragioneria Comune di Trani
- Archivio Dirigente Ufficio Comune di Piano
- Ufficio Comune di Piano
- Sindaco Comune di Trani - Presidente Coordinamento Istituzionale
- Sindaco Comune di Bisceglie
- Segretario Generale Comune di Trani
- Dirigente Servizi Sociali del Comune di Trani
- Dirigente Servizi Sociali del Comune di Bisceglie
- Presidente del Consiglio Comune di Trani
- Revisori dei Conti
- Commissione V
- Ufficio \_\_\_\_\_

**DETERMINAZIONE DIRIGENZIALE N° 173 DEL 24-02-2015**

**AMBITO TERRITORIALE SOCIALE N. 5  
DEI COMUNI DI TRANI – BISCEGLIE  
UFFICIO COMUNE PIANO DI ZONA**

**AREA 1 – AFFARI GENERALI E ISTITUZIONALI, SERVIZI ALLE PERSONE**  
Ufficio di Piano

**Oggetto:** LIQUIDAZIONE di EURO 1.483,00 alla Coop. Soc. PROMETEO Onlus per prestazioni integrative relative al progetto HOME CARE PREMIUM, per il periodo dicembre 2015.

**Il Dirigente dell'Ufficio Comune di Piano dell'Ambito Territoriale Sociale N. 5  
dei Comuni di Trani – Bisceglie**

**RICHIAMATA** la propria determinazione n. 832 del 05/10/2015, ad oggetto: "Prestazioni integrative nell'Ambito del progetto "Home Care Premium" - Impegno di Spesa", con la quale si è provveduto ad assumere l'impegno di spesa di € 4.066,60 IVA, sul Capitolo 80025/2015 impegno n. 984/0;

**RICHIAMATA** la propria determinazione n. 1106 del 30/11/2015, ad oggetto: "Proroga prestazioni integrative nell'Ambito del progetto "Home Care Premium" - Impegno di Spesa", con la quale si è provveduto ad assumere l'impegno di spesa di € 11.350,00, sul Capitolo 80025/2015 impegno n. 1213/0;

**CONSIDERATO CHE:**

- a) il servizio relativo è stato regolarmente eseguito;
- b) la ditta fornitrice ha rimesso in data 31/12/2015, prot. n. 3889 del 28/01/2016 la fattura n. 232 di € 1.483,00 I.V.A. esente, emessa dalla Coop. Soc. PROMETEO Onlus e relativa alla prestazione di servizio in oggetto - periodo dicembre 2015 onde conseguirne il pagamento;

**DATO ATTO**, ai sensi e per gli effetti di quanto previsto dall'art.3 della legge 13 agosto 2010, n.136, che la spesa in oggetto ed i relativi pagamenti sono soggetti agli obblighi di tracciabilità di cui all'articolo 3, della legge n.136/2010 (IBAN: IT73 U050 1804 0000 0000 0005 338 - CIG: Z8A1662B6A);

**DATO ATTO** che è stato acquisito il Documento Unico di Regolarità Contributiva (DURC) in data 07/11/2015 e che lo stesso risulta REGOLARE;

**RITENUTO**, a seguito di quanto su esposto, di poter procedere alla liquidazione della spesa di che trattasi;

**VISTO** il D.Lgs. n.267/2000, come integrato e modificato dal D.Lgs. n.126/2014, ed in particolare gli articoli 183, comma 5, e 184;

**VISTO** il D.Lgs. n.118/2011 e, in particolare, il principio contabile applicato della contabilità finanziaria (all. 4/2);

**VISTO** il vigente Regolamento di Contabilità;

**VISTA** la Legge Regionale n. 19/2006;

**VISTO** il Regolamento Regionale n. 4/2007;

**VISTO** il Regolamento Unico per l'affidamento di servizi sociali a soggetti terzi per i comuni dell'Ambito territoriale sociale Trani – Bisceglie;

**DETERMINA**

la premessa costituisce parte integrante del provvedimento;

- 1) **DI LIQUIDARE** la spesa complessiva di € 1.483,00 a favore dei creditori di seguito indicati:

Fornitore	N. e data Fattura	Importo fattura	Capitolo	Impegno N. e anno	CIG/CUP
-----------	-------------------	-----------------	----------	-------------------	---------



Coop. Soc. PROMETEO Onlus  Partita IVA: 04985840729	Fatt. n. 232 del 31.12.2015 € 1.483,00	€ 1.050,10 € 990,10 R	Cap 80025	n. 984 sub 0 – anno 2015	Z8A1662B6A
		€ 492,90	Cap 80025	n. 1213 sub 0 – anno 2015	Z8A1662B6A

2) **DI DARE ATTO** che *sull'impegno*:

- n. 984/0 Cap 80025/2015 di € 4.066,60 del bilancio dell'esercizio 2015 residua la somma di € 0,00; *ok*
- n. 1213/0 cap 80025/2015 di € 11.350,00 del bilancio dell'esercizio 2015 residua la somma di € ~~10.917,10~~ € 10.857,10 *ok*

3) **DI TRASMETTERE** il presente atto, unitamente ai documenti giustificativi della spesa, all'Ufficio Ragioneria per l'emissione del relativo mandato di pagamento da effettuarsi mediante bonifico bancario su conto corrente dedicato IBAN: IT73 U050 1804 0000 0000 0005 338;

4) **DI ALLEGARE** al presente provvedimento:

- Fattura,
- DURC;
- Dichiarazione c/c dedicato;
- Determina di impegno;

5) **DI DARE ATTO** che la presente determinazione sarà affissa all'Albo Pretorio del Comune di Trani, per la durata di 15 giorni, con omissione dei dati sensibili, e sarà immediatamente inviata al Sindaco per il rispettivo esercizio del potere di controllo attribuito per legge agli organi di Governo locale, al Direttore di Ragioneria per l'emissione del relativo mandato di pagamento.

Trani, 24/02/2016

Il Dirigente dell' Ufficio Comune di Piano  
Ambito Territoriale Trani – Bisceglie  
(Avv Caterina Navach)





# Atto di Liquidazione

Comune di Trani

Originale

Esercizio: 2016

Atto di Liquidazione: 1AREA - LIQUIDAZIONE FATTURA PROGETTO HOME CARE PREMIUM Nr. 173 del 24/02/2016

Doc. Contabile	Descrizione Documento Contabile Beneficiario	Impegno Atto Amministrativo	Capitolo	Liquidazione		Importo
				Mandato		
2015 232/PROMETEO COOP 31/12/2015	Servizi di assistenza progetto Home Care Premium relativi al mese di Dicembre 2015 - Vs. D.D. n. 832 del 05/10/2015 COOPERATIVA PROMETEO S.R.L.	2015 984/0 1AREA 05/10/2015 832	2015/80025	887		€ 990,10
2015 232/PROMETEO COOP 31/12/2015	Servizi di assistenza progetto Home Care Premium relativi al mese di Dicembre 2015 - Vs. D.D. n. 832 del 05/10/2015 COOPERATIVA PROMETEO S.R.L.	2015 1213/0 1AREA 30/11/2015 1106	2015/80025	888		€ 492,90

Atività dell'Ufficio Ragioneria: 294 del 10/03/2016 eseguita da mpellegrino

Totale Atto di Liquidazione 1.483,00

  
 IL DIRIGENTE DELL'AREA



**UFFICIO COMUNE DI PIANO**  
Ambito Territoriale Sociale n. 5 Trani – Bisceglie

2<sup>A</sup> AREA FINANZIARIA  
06 U11. 2015  
Arrivo N° 1559

REGISTRO RACCOLTA GENERALE DIRIGENZIALI

N° 2272 DEL 6 NOV 2015

- Originale
- Affissione
- Dirigente Ragioneria Comune di Trani
- Archivio Dirigente Ufficio Comune di Piano
- Ufficio Comune di Piano
- Sindaco Comune di Trani - Presidente Coordinamento Istituzionale
- Sindaco Comune di Bisceglie
- Segretario Generale Comune di Trani
- Dirigente Servizi Sociali del Comune di Trani
- Dirigente Servizi Sociali del Comune di Bisceglie
- Presidente del Consiglio Comune di Trani
- Revisori dei Conti
- Commissione V
- Ufficio \_\_\_\_\_

DETERMINAZIONE DIRIGENZIALE N° 832 DEL 05/10/2015

**AMBITO TERRITORIALE SOCIALE N. 5**  
**DEI COMUNI DI TRANI – BISCEGLIE**  
**UFFICIO COMUNE PIANO DI ZONA**

AREA 1 – AFFARI GENERALI E ISTITUZIONALI, SERVIZI ALLE PERSONE  
Ufficio di Piano

**Oggetto:** Prestazioni Integrative nell'ambito del Progetto "HOME CARE PREMIUM 2014" – Impegno di spesa.

**Il Dirigente dell'Ufficio Comune di Piano dell'Ambito Territoriale Sociale N. 5  
dei Comuni di Trani - Bisceglie**

**PREMESSO**

- che l'Inps ha pubblicato in data 29/01/15 l'Avviso Pubblico "Progetto Home Care Premium Assistenza Domiciliare" con durata di nove mesi, decorrenti dalla data del 1 marzo 2015 fino al 30 novembre 2015;
- che con Deliberazione n. 60 del 19/12/2013 del Coordinamento Istituzionale, l'Ambito Territoriale Sociale di Trani-Bisceglie, approvava la propria candidatura al progetto Home Care Premium 2014, promosso dall'INPS - gestione ex Inpdap, finalizzato all'erogazione di prestazioni di assistenza domiciliare e prestazioni integrative in favore di dipendenti/pensionati pubblici, loro coniugi conviventi e loro familiari di primo grado;

**PRESO ATTO** della comunicazione del 24/01/2014 con la quale l'INPS comunicava l'accreditamento dell'Ambito per la gestione del progetto HCP 2014;

**DATO ATTO**

- che per prestazione integrativa si intende l'erogazione di un contributo economico a carico dell'INPS, per la fornitura di prestazioni integrative a supporto del percorso assistenziale quotidiano del beneficiario, mediante servizi professionali domiciliari ed extra domiciliari nonché supporti e servizi assistenziali e accessori;
- che con determinazione dirigenziale n. 663 del 06/08/2015, l'ATS (Ambito di Trani) ha approvato lo schema di Avviso Pubblico per la formazione di un elenco ristretto (Short list) per operatori che erogano Prestazioni Integrative Complementari come da Avviso INPS;
- che entro i termini previsti di consegna sono pervenute n. 3 manifestazioni d'interesse;
- che con successiva determinazione dirigenziale n. 773 del 14/09/2015 l'ATS ha approvato l'elenco ristretto (Short List) degli operatori che erogano Prestazioni Integrative Complementari per il Progetto "Home Care Premium", specificando che la stessa ha validità fino al 30.11.2015 e comunque fino alla conclusione del progetto Home Care Premium 2014;

**CONSIDERATO**

- che in ragione della succitata determinazione dirigenziale n. 663/2015, l'ATS, con nota prot. n. 37712 del 21/09/2015, ha esperito indagine di mercato, finalizzata all'acquisto di prestazioni integrative nell'ambito del Progetto "HOME CARE PREMIUM 2014", rivolgendola ai numero tre operatori iscritti alla Short List di cui sopra (Coop. Soc. PROMETEO Onlus di Trani, Coop. Soc. ARGES di Trani e Coop. Soc. IL CERCHIO DELLA VITA di Bisceglie);
- che entro le ore 12:00 del 28 settembre 2015, termine ultimo di presentazione dell'offerta, è pervenuta la sola offerta/preventivo della Coop. Soc. PROMETEO Onlus di Trani ricevuta dall'Ente con prot. n. 38794 del 28/09/2015;
- che l'offerta presentata risulta congrua rispetto alle prestazioni richieste di cui ai punti A. Servizi professionali domiciliari, ovvero interventi integrativi e complementari svolti esclusivamente da operatori socio-sanitari (OSS) - B. Servizi professionali domiciliari, ovvero interventi integrativi e complementari svolti esclusivamente da educatori professionali - C. Servizi professionali domiciliari, svolti da altre figure professionali ovvero operatore per la psicomotricità - E. Sollievo, ovvero interventi di sollievo domiciliare, diurna extra domiciliare e residenziale, per sostituzioni temporanee degli ordinari caregivers e F. Trasferimento assistito, ovvero servizi di

accompagnamento, trasporto o trasferimento assistito per specifici e particolari necessità (visite mediche, accesso al centro diurno, etc.) dell'indagine di mercato, nonché all'art.15 dell'Avviso Pubblico INPS ;

**RITENUTO** pertanto

- necessario impegnare in favore della Coop. Soc. PROMETEO Onlus di Trani le risorse necessarie e sufficienti pari a € 4.066,60, per l'erogazione delle prestazioni integrative relative ai mesi di ottobre 2015 e novembre 2015, così come da PAI sottoscritti e da successiva presa d'atto degli stessi, con determinazione dirigenziale n. 816 del 30/09/2015;
- sussistere i presupposti di fatto e di diritto che consentono di procedere all'affidamento all'operatore Coop. Soc. PROMETEO Onlus di Trani a mente del combinato disposto di cui all'art.2,1° comma, 3° capoverso, ed all'art.3, 4° comma, del vigente Regolamento Unico per l'affidamento di servizi sociali a soggetti terzi per i Comuni dell'Ambito, nonché ritenendo di poter procedere, per quanto esplicitato al successivo 3° comma del citato art.2, all'affidamento diretto trattandosi di somma inferiore al limite di € 20.000,00, ex art.125, 11° comma del D.Lgs. 163/2006;

**DATO ATTO** che, ai sensi dell'art.80, comma 1, del D.Lgs. n.118/2011, dal 1° gennaio 2015 trovano applicazione le disposizioni inerenti il nuovo ordinamento contabile, laddove non diversamente disposto;

**RICHIAMATO** l'art.10 del D.Lgs. n.118/2011 ed in particolare:

- a) il comma 12, in base al quale *"nel 2015 gli enti di cui al comma 1 adottano gli schemi di bilancio e di rendiconto vigenti nel 2014, che conservano valore a tutti gli effetti giuridici, anche con riguardo alla funzione autorizzatoria, ai quali affiancano quelli previsti dal comma 1, cui è attribuita funzione conoscitiva. Il bilancio pluriennale 2015-2017 adottato secondo lo schema vigente nel 2014 svolge funzione autorizzatoria"*, fatto salvo quanto previsto dal comma 15 per gli enti che hanno partecipato alla sperimentazione;
- b) il comma 16, in base al quale *"In caso di esercizio provvisorio o gestione provvisoria nell'esercizio 2015, gli enti di cui al comma 1 applicano la relativa disciplina vigente nel 2014, ad esclusione degli enti che nel 2014 hanno partecipato alla sperimentazione di cui all'art. 78, per i quali trova applicazione la disciplina dell'esercizio provvisorio prevista dal principio contabile applicato della contabilità finanziaria di cui all'allegato 4/2"*;

**VISTO** il decreto del Ministro dell'Interno in data 24 dicembre 2014 (GU n. 301 in data 30 dicembre 2014), con il quale è stato differito al 31 marzo 2015 il termine per l'approvazione del bilancio di previsione dell'esercizio 2015;

**VISTO** l'articolo 163 del decreto legislativo n. 267/2000, nel testo vigente al 2014;

**RICHIAMATI** altresì la deliberazione di Consiglio Comunale n.27 del 1° agosto 2014, esecutiva, e successive modificazioni ed integrazioni, con cui è stato approvato il bilancio di previsione per l'esercizio 2014 nonché la relazione previsionale e programmatica ed il bilancio pluriennale per il periodo 2014-2016;

**RITENUTO DI PROVVEDERE** in merito e di assumere il conseguente impegno a carico del bilancio, con imputazione agli esercizi in cui l'obbligazione è esigibile;



TENUTO CONTO che le apposite dotazioni sono previste al Cap./Art. 80025 denominato "pdz 2014-2016 spese per home care premium 2014" del bilancio di previsione esercizio 2015, sufficientemente capiente;

VISTO l'Avviso Pubblico "Home Care Premium 2014";

VISTO l'Accordo ai sensi dell'art. 15 della Legge n. 241/1990 sottoscritto tra l'ATS e l'INPS;

VISTO il T.U.E.LL. e ss.mm.ii.;

#### DETERMINA

la premessa costituisce parte integrante del provvedimento;

1) **DI AFFIDARE** alla Coop. Soc. PROMETEO Onlus di Trani, con sede legale in Corso Imbriani n. 191/b in Trani (BT), P.IVA: 04985840729, l'espletamento delle prestazioni integrative per l'ammontare complessivo di € 4.066,60 così come di seguito dettagliato:

- Prestazione tipo A) n. 108 ore;
- Prestazione tipo B) n. 20 ore;
- Prestazione tipo C) n. 40 ore;
- Prestazione tipo D) n. 16 ore;
- Prestazione tipo E) n. 48 ore;
- Prestazione tipo F) n. 4 servizi;

come da offerta/preventivo dell'operatore, per i soli mesi di Ottobre 2015 e Novembre 2015;

2) **PRESO ATTO** dell'acquisizione del codice identificativo di gara (CIG) Z8A1662B6A;

3) **DI IMPEGNARE**, ai sensi dell'art.183 del D.Lgs. n.267/2000 e del principio contabile applicato all. 4/2 al D.Lgs. n.118/2011, le seguenti somme corrispondenti ad obbligazioni giuridicamente perfezionate, con imputazione agli esercizi in cui le stesse sono esigibili:

Eserc. Finanz.	2015			
Cap./Art.	80025	Descrizione	pdz 2014-2016 spese per home care premium 2014	
Intervento	1.10.04.03	Miss/Progr.		PdC finanziario
Centro di costo		Compet. Econ.	2015	Spesa non ricorr.
SIOPE		CIG		CUP
Creditore				
Causale				
Modalità finan.				
Imp./Pren. n.		Importo	€ 4.006,60	Frazionabile in 12

NB: ripetere la tabella per ogni esercizio finanziario di imputazione della spesa e per ogni capitolo di spesa

4) **DI IMPUTARE** la spesa complessiva di € 4.066,60, in relazione alla esigibilità della obbligazione, come segue:

Progr.	Esercizio	Cap/art.	Importo
	2015	80025	€ 4.066,60





## ATTESTAZIONE DI COPERTURA FINANZIARIA

<b>ESERCIZIO:</b> 2015	<b>Impegno di spesa</b>	2015 984/0	<b>Data:</b> 15/10/2015	<b>Importo:</b> 4.006,60
<b>Oggetto:</b> PRESTAZIONI PROGETTO HOME CARE PREMIUM 2014				
<b>Atto Amministrativo:</b> 1ª AREA AFFARI GENERALI, ISTITUZIONALI E SERVIZI NR. 832 DEL 05/10/2015 <b>C.I.G.:</b> Z8A1662B6A				
<b>SIOPE:</b> 1332 - Altre spese per servizi				
<b>Piano dei Conti Fin.:</b> 1.03.02.99.999 Altri servizi diversi n.a.c.				
<b>Beneficiario:</b> COOPERATIVA PROMETEO S.R.L.				
<b>Bilancio</b>				
<b>Anno:</b> 2015			<b>Stanziamiento attuale:</b>	3.104.338,94
<b>Missione:</b> 10 - Trasporti e diritto alla mobilità			<b>Impegni gla' assunti:</b>	0,00
<b>Programma:</b> 4 - Altre modalità di trasporto			<b>Impegno nr. 984/0:</b>	4.006,60
<b>Titolo:</b> 1 - Spese correnti			<b>Totale impegni:</b>	4.006,60
<b>Macroaggregato:</b> 103 - Acquisto di beni e servizi			<b>Disponibilità residua:</b>	3.100.332,34
<b>Piano Esecutivo di Gestione</b>				
<b>Anno:</b> 2015			<b>Stanziamiento attuale:</b>	300.500,00
<b>Capitolo:</b> 80025			<b>Impegni gla' assunti:</b>	0,00
<b>Oggetto:</b> PDZ 2014-2016 SPESE PER HOME CARE PREMIUM 2014			<b>Impegno nr. 984/0:</b>	4.006,60
			<b>Totale impegni:</b>	4.006,60
			<b>Disponibilità residua:</b>	296.493,40
<b>Progetto:</b> ASSISTENZA, BENEFICIENZA PUBBLICA ESERVIZI DIVERSI ALLA				
<b>Resp. spesa:</b> 1570 - Piano Sociale di Zona				
<b>Resp. servizio:</b> 1570 - Piano Sociale di Zona				

TRANI II, 15/10/2015

il compilatore

TIMBRO



Il Responsabile del Settore Finanziario  
dott.ssa Grazia Marucci

5) **DI ACCETTARE**, ai sensi e per gli effetti di cui all'articolo 183, comma 8, del D.Lgs. n.267/2000, che il seguente programma dei pagamenti è compatibile con gli stanziamenti di bilancio e con i vincoli di finanza pubblica: *GIUSTA REVERSALE DI INGRESSO N. 1168/2015 DI € 17.820 COP 3125/2015*

6) **DI DARE ATTO** che la spesa impegnata con il presente atto:

rientra nel limite di un dodicesimo degli stanziamenti previsti;

non rientra nei limiti dei dodicesimi, in quanto si tratta di spesa tassativamente regolata dalla legge o non suscettibile di frazionamento in dodicesimi;

7) **DI ACCERTARE**, ai fini del controllo preventivo di regolarità amministrativa-contabile di cui all'articolo 147-bis, comma 1, del D.Lgs. n.267/2000, la regolarità tecnica del presente provvedimento in ordine alla regolarità, legittimità e correttezza dell'azione amministrativa, il cui parere favorevole è reso unitamente alla sottoscrizione del presente provvedimento da parte del responsabile del servizio;

8) **DI DARE ATTO**, ai sensi e per gli effetti di quanto disposto dall'art. 147-bis, comma 1, del D.Lgs. n. 267/2000 e dal regolamento comunale sui controlli interni, che il presente provvedimento, oltre all'impegno di cui sopra, non comporta ulteriori riflessi diretti o indiretti sulla situazione economico finanziaria o sul patrimonio dell'ente;

9) **DI DARE ATTO** che il presente provvedimento è rilevante ai fini dell'amministrazione trasparente di cui al D.Lgs. n.33/2013;

10) **DI RENDERE NOTO**, ai sensi dell'art.3 della legge n.241/1990 che il responsabile del procedimento è l'Avv. Caterina Navach;

11) **DI SUBORDINARE** l'efficacia del presente provvedimento al visto di regolarità contabile attestante la copertura finanziaria, da rendersi da parte del Dirigente della Ripartizione finanziaria, così come previsto dall'art.151, 4° comma, del D.lgs. 267/2000;

12) **DI TRASMETTERE** copia della Determinazione all'Albo Pretorio, Al Sindaco, Al Segretario Comunale, Al Presidente del Coordinamento Istituzionale dell'Ambito Territoriale Sociale N. 5;

Trani, 05/10/2015

Il Dirigente dell' Ufficio Comune di Piano  
Ambito Territoriale Trani - Bisceglie  
(Avv. Caterina Navach)

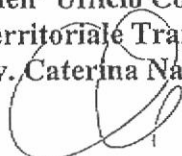

VISTO DI REGOLARITA' CONTABILE AI SOLI FINI DELLA COPERTURA DELLA SPESA, AI  
SENSI DELL'ART. 151 DEL D. LGS. 18/08/2000 N° 267

IL DIRIGENTE 2^ AREA  
ECONOMICA FINANZIARIA

Si autorizza la pubblicazione

IL SEGRETARIO GENERALE

- 6 NOV 2015

N. 6251 del Registro delle Pubblicazioni

L'Addetto alla Pubblicazione

ATTESTA

che la presente Determinazione Dirigenziale viene affissa in data odierna all'Albo Pretorio  
di questo Comune.

Trani, li 08/11/2015

L'ADDETTO ALLA  
PUBBLICAZIONE

N. \_\_\_\_\_ del Registro Pubblicazioni

Si attesta che il presente atto è stato pubblicato all'Albo Pretorio di questo Comune  
per 15 gg. consecutivi dal \_\_\_\_\_ al \_\_\_\_\_ e che avverso lo stesso  
non sono pervenute opposizioni.

Trani, \_\_\_\_\_

L'ADDETTO ALLA PUBBLICAZIONE

IL SEGRETARIO GENERALE

Copia conforme ad uso amministrativo

Trani, li \_\_\_\_\_

IL SEGRETARIO GENERALE

2 <sup>A</sup> AREA FINANZIARIA
07 DIC. 2015
Arrivo N°

2065



**UFFICIO COMUNE DI PIANO**  
Ambito Territoriale Sociale n. 5 Trani – Bisceglie

REGISTRO RACCOLTA GENERALE DIRIGENZIALI

N° 2746 DEL 18 DIC 2015

- Originale
- Affissione
- Dirigente Ragioneria Comune di Trani
- Archivio Dirigente Ufficio Comune di Piano
- Ufficio Comune di Piano
- Sindaco Comune di Trani - Presidente Coordinamento Istituzionale
- Sindaco Comune di Bisceglie
- Segretario Generale Comune di Trani
- Dirigente Servizi Sociali del Comune di Trani
- Dirigente Servizi Sociali del Comune di Bisceglie
- Presidente del Consiglio Comune di Trani
- Revisori dei Conti
- Commissione V
- Ufficio \_\_\_\_\_

**DETERMINAZIONE DIRIGENZIALE N° 1106 DEL 30.11.15**

**AMBITO TERRITORIALE SOCIALE N. 5  
DEI COMUNI DI TRANI – BISCEGLIE  
UFFICIO COMUNE PIANO DI ZONA**

AREA 1 – AFFARI GENERALI E ISTITUZIONALI, SERVIZI ALLE PERSONE  
Ufficio di Piano

**Oggetto:** Proroga Prestazioni Integrative nell'ambito del Progetto "HOME CARE PREMIUM 2014" – Impegno di spesa.

**Il Dirigente dell'Ufficio Comune di Piano dell'Ambito Territoriale Sociale N. 5  
dei Comuni di Trani - Bisceglie**

**PREMESSO**

- che l'Inps ha pubblicato in data 29/01/15 l'Avviso Pubblico "Progetto Home Care Premium Assistenza Domiciliare" con durata di nove mesi, decorrenti dalla data del 1 marzo 2015 fino al 30 novembre 2015;

**PRESO ATTO**

che a seguito della determinazione assunta in data 26/10/2015 dalla direzione Centrale Credito e Welfare dell'INPS, il termine del Progetto Home Care Premium 2015 originariamente fissato al 30 novembre 2015 è stato differito al 30 giugno 2016;

**DATO ATTO**

- che per prestazione integrativa si intende l'erogazione di un contributo economico a carico dell'INPS, per la fornitura di prestazioni integrative a supporto del percorso assistenziale quotidiano del beneficiario, mediante servizi professionali domiciliari ed extra domiciliari nonché supporti e servizi assistenziali e accessori;
- che con Determina Dirigenziale n.663 del 6.8.15 l'Ambito approvava l'Avviso pubblico per la costituzione di una short list per operatori che erogano prestazioni integrative nell'ambito del Progetto Home Care Premium;
- che con successiva determinazione dirigenziale n. 773 del 14/09/2015 l'ATS ha approvato l'elenco ristretto (Short List) degli operatori che erogano Prestazioni Integrative Complementari per il Progetto "Home Care Premium", specificando che la stessa ha validità fino al 30.11.2015 e comunque fino alla conclusione del progetto Home Care Premium 2014;

**CONSIDERATO**

- che con Determina Dirigenziale n. 994 del giorno 11.11.2015, l'Ambito Territoriale Sociale di Trani-Bisceglie, prendeva atto della proroga disposta dall'INPS al 30.06.2016 e posticipava la validità alla short list costituita con D.D. 773 del 14/09/15;
- che in ragione della succitata determinazione dirigenziale n. 994/2015, l'ATS, con nota prot. n.45759 del 12/11/2015, ha dato comunicazione ai componenti della short list della proroga del Progetto e della posticipata validità della short list fino al 30 giugno 2016 e comunque fino alla conclusione del Progetto Home Care Premium 2014 ;
- che l'Ambito ha esperito con nota prot. 47332 del 23/11/15 un'indagine di mercato, finalizzata all'acquisto di prestazioni integrative nell'ambito del Progetto "HOME CARE PREMIUM 2014", rivolgendola ai numero tre operatori iscritti alla Short List di cui sopra (Coop. Soc. PROMETEO Onlus di Trani, Coop. Soc. ARGES di Trani e Coop. Soc. IL CERCHIO DELLA VITA di Bisceglie);
- che entro le ore 12:00 del 30 novembre 2015, termine ultimo di presentazione dell'offerta, è pervenuta la sola offerta/preventivo della Coop. Soc. PROMETEO Onlus di Trani ricevuta dall'Ente con prot. n. 48507 del 30 novembre 2015;
- che l'offerta presentata risulta congrua rispetto alle prestazioni richieste di cui ai punti A. Servizi professionali domiciliari, ovvero interventi integrativi e complementari svolti esclusivamente da operatori socio-sanitari (OSS) - B. Servizi professionali domiciliari, ovvero interventi integrativi e complementari svolti esclusivamente da educatori professionali - C. Servizi professionali domiciliari, svolti da altre figure professionali ovvero operatore per il sostegno scolastico -D. Sollievo, ovvero interventi di sollievo domiciliare, diurna extra domiciliare e residenziale, per sostituzioni temporanee degli

9

ordinari caregivers , - F.Trasferimento assistito, ovvero servizi di accompagnamento, trasporto o trasferimento assistito per specifici e particolari necessità (visite mediche, accesso al centro diurno, etc.) dell'indagine di mercato, nonché all'art.15 dell'Avviso Pubblico INPS ;

**RITENUTO** pertanto

necessario impegnare in favore della Coop. Soc. PROMETEO Onlus di Trani le risorse necessarie e sufficienti pari a € 11.350,00 per le prestazioni integrative da erogare dal mese di dicembre 2015 al mese di giugno 2016, così come da PAI sottoscritti e da successiva proroga da parte dell'Inps;

- sussistere i presupposti di fatto e di diritto che consentono di procedere all'affidamento all'operatore Coop. Soc. PROMETEO Onlus di Trani a mente del combinato disposto di cui all'art.2,1° comma, 3° capoverso, ed all'art.3, 4° comma, del vigente Regolamento Unico per l'affidamento di servizi sociali a soggetti terzi per i Comuni dell'Ambito, nonché ritenendo di poter procedere, per quanto esplicitato al successivo 3° comma del citato art.2, all'affidamento diretto trattandosi di somma inferiore al limite di € 20.000,00, ex art.125, 11° comma del D.Lgs. 163/2006;

**DATO ATTO** che, ai sensi dell'art.80, comma 1, del D.Lgs. n.118/2011, dal 1° gennaio 2015 trovano applicazione le disposizioni inerenti il nuovo ordinamento contabile, laddove non diversamente disposto;

**RICHIAMATO** l'art.10 del D.Lgs. n.118/2011 ed in particolare:

- a) il comma 12, in base al quale *"nel 2015 gli enti di cui al comma 1 adottano gli schemi di bilancio e di rendiconto vigenti nel 2014, che conservano valore a tutti gli effetti giuridici, anche con riguardo alla funzione autorizzatoria, ai quali affiancano quelli previsti dal comma 1, cui è attribuita funzione conoscitiva. Il bilancio pluriennale 2015-2017 adottato secondo lo schema vigente nel 2014 svolge funzione autorizzatoria"*, fatto salvo quanto previsto dal comma 15 per gli enti che hanno partecipato alla sperimentazione;
- b) il comma 16, in base al quale *"In caso di esercizio provvisorio o gestione provvisoria nell'esercizio 2015, gli enti di cui al comma 1 applicano la relativa disciplina vigente nel 2014, ad esclusione degli enti che nel 2014 hanno partecipato alla sperimentazione di cui all'art. 78, per i quali trova applicazione la disciplina dell'esercizio provvisorio prevista dal principio contabile applicato della contabilità finanziaria di cui all'allegato 4/2"*;

**VISTO** il decreto del Ministro dell'Interno in data 24 dicembre 2014 (GU n. 301 in data 30 dicembre 2014), con il quale è stato differito al 31 marzo 2015 il termine per l'approvazione del bilancio di previsione dell'esercizio 2015;

**VISTO** l'articolo 163 del decreto legislativo n. 267/2000, nel testo vigente al 2014;

**RICHIAMATI** altresì la deliberazione di Consiglio Comunale n.27 del 1° agosto 2014, esecutiva, e successive modificazioni ed integrazioni, con cui è stato approvato il bilancio di previsione per l'esercizio 2014 nonché la relazione previsionale e programmatica ed il bilancio pluriennale per il periodo 2014-2016;

**RITENUTO DI PROVVEDERE** in merito e di assumere il conseguente impegno a carico del bilancio, con imputazione agli esercizi in cui l'obbligazione è esigibile;



TENUTO CONTO che le apposite dotazioni sono previste al Cap./Art. 80025 denominato "pdz 2014-2016 spese per Home Care Premium 2014" del bilancio di previsione esercizio 2015, sufficientemente capiente;

VISTO l'Avviso Pubblico "Home Care Premium 2014";

VISTO l'Accordo ai sensi dell'art. 15 della Legge n. 241/1990 sottoscritto tra l'ATS e l'INPS;

VISTO il T.U.E.LL. e ss.mm.ii.;

#### DETERMINA

la premessa costituisce parte integrante del provvedimento;

1) **DI AFFIDARE** alla Coop. Soc. PROMETEO Onlus di Trani, con sede legale in Corso Imbriani n. 191/b in Trani (BT), P.IVA: 04985840729, l'espletamento delle prestazioni integrative per l'ammontare complessivo di € 11.350,00 così come di seguito dettagliato:

- Prestazione tipo A) n. 378 ore al costo di € 17,95 all'ora;
- Prestazione tipo B) n. 70 ore al costo di € 17,00 all'ora;
- Prestazione tipo C) n.56 ore al costo di € 20,00 all'ora;
- Prestazione tipo D) n.168 ore al costo di € 10,50 all'ora;
- Prestazione tipo E) n. 14servizi al costo di € 35,00 a servizio;

come da offerta/preventivo dell'operatore, a partire dal mese di dicembre 2015 al mese di giugno 2016;

2) **PRESO ATTO** dell'acquisizione del codice identificativo di gara (CIG) Z961771670;

3) **DI IMPEGNARE**, ai sensi dell'art.183 del D.Lgs. n.267/2000 e del principio contabile applicato all. 4/2 al D.Lgs. n.118/2011, le seguenti somme corrispondenti ad obbligazioni giuridicamente perfezionate, con imputazione agli esercizi in cui le stesse sono esigibili:

<b>Eserc. Finanz.</b>	2015			
<b>Cap./Art.</b>	80025	<b>Descrizione</b>	pdz 2014-2016 spese per home care premium 2014	
<b>Intervento</b>	1.10.04.03	<b>Miss/Progr.</b>		<b>PdC finanziario</b>
<b>Centro di costo</b>	di 1570	<b>Compet. Econ.</b>		<b>Spesa non ricorr.</b>
<b>SIOPE</b>		<b>CIG</b>	Z961771670	<b>CUP</b>
<b>Creditore</b>	Coop. Soc. PROMETEO Onlus di Trani, con sede legale in Corso Imbriani n. 191/b in Trani (BT), P.IVA: 04985840729			
<b>Causale</b>	Prestazioni integrative progetto home care premium			
<b>Modalità finan.</b>				
<b>Imp./Pren. n.</b>		<b>Importo</b>	€ 11.350,00	<b>Frazionabile in 12</b>

NB: ripetere la tabella per ogni esercizio finanziario di imputazione della spesa e per ogni capitolo di spesa

4) **DI IMPUTARE** la spesa complessiva di € 11.350,00, in relazione alla esigibilità della obbligazione, come segue:





## ATTESTAZIONE DI COPERTURA FINANZIARIA

**ESERCIZIO:** 2015 *Impegno di spesa* 2015 1213/0 *Data:* 09/12/2015 *Importo:* 11.350,00

**Oggetto:** PROROGA PRESTAZIONI INTEGRATIVE PROGETTO HOME CARE PREMIUM 2014.

**Atto Amministrativo:** 1° AREA AFFARI GENERALI, ISTITUZIONALI E SERVIZI NR. 1106 DEL 30/11/2015 **C.I.G.:** Z961771670

**SIOPE:** 1333 - Rette di ricovero in strutture per anziani/minori/handicap ed altri servizi connessi

**Piano del Conti Fin.:** 1.03.02.99.999 Altri servizi diversi n.a.c.

**Beneficiario:** COOPERATIVA PROMETEO S.R.L.

### Bilancio

<b>Anno:</b> 2015	<b>Stanziamiento attuale:</b>	3.104.338,94
<b>Missione:</b> 10 - Trasporti e diritto alla mobilità	<b>Impegni gla' assunti:</b>	5.689,72
<b>Programma:</b> 4 - Altre modalità di trasporto	<b>Impegno nr. 1213/0:</b>	11.350,00
<b>Titolo:</b> 1 - Spese correnti	<b>Totale impegni:</b>	17.039,72
<b>Macroaggregato:</b> 103 - Acquisto di beni e servizi	<b>Disponibilità residua:</b>	3.087.299,22

### Piano Esecutivo di Gestione

<b>Anno:</b> 2015	<b>Stanziamiento attuale:</b>	300.500,00
<b>Capitolo:</b> 80025	<b>Impegni gla' assunti:</b>	5.689,72
<b>Oggetto:</b> PDZ 2014-2016 SPESE PER HOME CARE PREMIUM 2014	<b>Impegno nr. 1213/0:</b>	11.350,00
	<b>Totale impegni:</b>	17.039,72
	<b>Disponibilità residua:</b>	283.460,28

**Progetto:** ASSISTENZA, BENEFICIENZA PUBBLICA ESERVIZI DIVERSI ALLA

**Resp. spesa:** 1570 - Piano Sociale di Zona

**Resp. servizio:** 1570 - Piano Sociale di Zona

TRANI li, 09/12/2015

Il compilatore

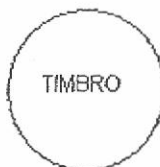

Il Responsabile del Settore Finanziario  
 dott.ssa Grazia Marcucci

10.12.2015



Progr.	Esercizio	Cap/art.	Importo
	2015	80025	€ 11.350,00

- 5) **DI DARE ATTO** che la spesa impegnata con il presente atto non rientra nei limiti dei dodicesimi, in quanto si tratta di spesa tassativamente regolata dalla legge o non suscettibile di frazionamento in dodicesimi;
- 6) **DI ACCERTARE**, ai fini del controllo preventivo di regolarità amministrativa-contabile di cui all'articolo 147-bis, comma 1, del D.Lgs. n.267/2000, la regolarità tecnica del presente provvedimento in ordine alla regolarità, legittimità e correttezza dell'azione amministrativa, il cui parere favorevole è reso unitamente alla sottoscrizione del presente provvedimento da parte del responsabile del servizio;
- 7) **DI DARE ATTO**, ai sensi e per gli effetti di quanto disposto dall'art. 147-bis, comma 1, del D.Lgs. n. 267/2000 e dal regolamento comunale sui controlli interni, che il presente provvedimento, oltre all'impegno di cui sopra, non comporta ulteriori riflessi diretti o indiretti sulla situazione economico finanziaria o sul patrimonio dell'ente;
- 8) **DI DARE ATTO** che il presente provvedimento è rilevante ai fini dell'amministrazione trasparente di cui al D.Lgs. n.33/2013;
- 9) **DI RENDERE NOTO**, ai sensi dell'art.3 della legge n.241/1990 che il responsabile del procedimento è l'Avv. Caterina Navach;
- 10) **DI SUBORDINARE** l'efficacia del presente provvedimento al visto di regolarità contabile attestante la copertura finanziaria, da rendersi da parte del Dirigente della Ripartizione finanziaria, così come previsto dall'art.151, 4° comma, del D.lgs. 267/2000;
- 11) **DI TRASMETTERE** copia della Determinazione all'Albo Pretorio, Al Sindaco, Al Segretario Comunale, Al Presidente del Coordinamento Istituzionale dell'Ambito Territoriale Sociale N. 5;

Trani, 30-11-15

Il Dirigente dell' Ufficio Comune di Piano  
Ambito Territoriale Trani - Bisceglie  
(Avv. Caterina Navach)

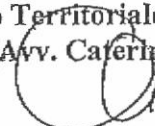

VISTO DI REGOLARITA' CONTABILE AI SOLI FINI DELLA COPERTURA DELLA SPESA, AI  
SENSI DELL'ART. 151 DEL D. LGS. 18/08/2000 N° 267

10.12.2015

IL DIRIGENTE 2^ AREA  
ECONOMICA FINANZIARIA

Si autorizza la pubblicazione

IL SEGRETARIO GENERALE

18 DIC 2015

N. 5008 del Registro delle Pubblicazioni

L'Addetto alla Pubblicazione

ATTESTA

che la presente Determinazione Dirigenziale viene affissa in data odierna all'Albo Pretorio  
di questo Comune.

Trani, li 28/12/2015

L'ADDETTO ALLA  
PUBBLICAZIONE

N. \_\_\_\_\_ del Registro Pubblicazioni

Si attesta che il presente atto è stato pubblicato all'Albo Pretorio di questo Comune  
per 15 gg. consecutivi dal \_\_\_\_\_ al \_\_\_\_\_ e che avverso lo stesso  
non sono pervenute opposizioni.

Trani, \_\_\_\_\_

L'ADDETTO ALLA PUBBLICAZIONE

IL SEGRETARIO GENERALE

Copia conforme ad uso amministrativo

Trani, li \_\_\_\_\_

IL SEGRETARIO GENERALE

VISTO DI REGOLARITA' CONTABILE AI SOLI FINI DELLA COPERTURA DELLA SPESA, AI  
SENSI DELL'ART. 151 DEL D. LGS. 18/08/2000 N° 267

IL DIRIGENTE 2^ AREA  
ECONOMICA FINANZIARIA

10-3-2016

Si autorizza la pubblicazione

15 MAR 2016

IL SEGRETARIO GENERALE

N. 865 del Registro delle Pubblicazioni

L'Addetto alla Pubblicazione

ATTESTA

che la presente Determinazione Dirigenziale viene affissa in data odierna all'Albo Pretorio  
di questo Comune.

Trani, li 22/03/2016

L'ADDETTO ALLA  
PUBBLICAZIONE

N. \_\_\_\_\_ del Registro Pubblicazioni

Si attesta che il presente atto è stato pubblicato all'Albo Pretorio di questo Comune  
per 15 gg. consecutivi dal \_\_\_\_\_ al \_\_\_\_\_ e che avverso lo stesso  
non sono pervenute opposizioni.

Trani, \_\_\_\_\_

L'ADDETTO ALLA PUBBLICAZIONE

IL SEGRETARIO GENERALE

Copia conforme ad uso amministrativo

Trani, li \_\_\_\_\_

IL SEGRETARIO GENERALE