



Comune di Trani

SPESE PER MISSIONI, PROGRAMMI E MACROAGGREGATI

10.8

SPESE CORRENTI - PREVISIONI DI COMPETENZA

Esercizio finanziario 2019

MISSIONI PROGRAMMI MACROAGGREGATI	Redditi da lavoro dipendente	Imposte e tasse a carico dell'ente	Acquisto di beni e servizi	Trasferimenti correnti	Trasferimenti di tributi (solo per le Regioni)	Fondi perequativi (solo per le Regioni)	Interessi passivi	Altre spese per redditi da capitale	Rimborsi e poste correttive delle entrate	Altre spese correnti	Totale
	101	102	103	104	105	106	107	108	109	110	100

1 Missione 1 Servizi istituzionali, generali e di gestione

1.01	Organi istituzionali	310.448,39	55.196,50	794.219,25	1.500,00	0,00	0,00	0,00	0,00	0,00	1.161.364,14
1.02	Segreteria generale	695.148,29	70.763,59	440.400,00	64.000,00	0,00	0,00	0,00	0,00	110.822,00	1.381.133,88
1.03	Gestione economica, finanziaria, programmazione e provveditorato	399.368,59	27.674,42	149.400,00	5.000,00	0,00	0,00	0,00	0,00	0,00	581.443,01
1.04	Gestione delle entrate tributarie e servizi fiscali	175.369,91	12.267,01	342.000,00	730.285,54	0,00	0,00	0,00	50.000,00	0,00	1.309.922,46
1.05	Gestione dei beni demaniali e patrimoniali	0,00	5.000,00	596.880,00	0,00	0,00	8.656,64	0,00	0,00	0,00	610.536,64
1.06	Ufficio tecnico	520.429,73	38.829,91	223.900,00	0,00	0,00	0,00	0,00	0,00	0,00	783.159,64
1.07	Elezioni e consultazioni popolari - Anagrafe e stato civile	409.699,58	27.483,41	383.200,00	127.504,00	0,00	0,00	0,00	0,00	0,00	947.986,99
1.08	Statistica e sistemi informativi	0,00	0,00	0,00	0,00	0,00	0,00	0,00	0,00	0,00	0,00
1.09	Assistenza tecnico-amministrativa agli enti locali	0,00	0,00	0,00	0,00	0,00	0,00	0,00	0,00	0,00	0,00
1.10	Risorse umane	624.348,37	0,00	0,00	131.716,17	0,00	0,00	0,00	0,00	0,00	756.064,54
1.11	Altri servizi generali	841.127,02	99.796,61	409.428,01	0,00	0,00	15.000,00	0,00	500,00	1.538.668,98	2.904.522,62
1.12	Politica regionale unitaria per i servizi istituzionali, generali e di gestione (solo per le Regioni)	0,00	0,00	0,00	0,00	0,00	0,00	0,00	0,00	0,00	0,00
Totale Missione 1 Servizi istituzionali, generali e di gestione		3.975.939,88	337.013,45	3.339.427,26	1.060.105,71	0,00	0,00	0,00	50.500,00	1.649.490,98	10.436.133,92

2 Missione 2 Giustizia

2.01	Uffici giudiziari	26.538,17	2.000,00	0,00	0,00	0,00	31.960,18	0,00	0,00	0,00	60.498,35
2.02	Casa circondariale e altri servizi	0,00	0,00	0,00	0,00	0,00	0,00	0,00	0,00	0,00	0,00
2.03	Politica regionale unitaria per la giustizia (solo per le Regioni)	0,00	0,00	0,00	0,00	0,00	0,00	0,00	0,00	0,00	0,00
Totale Missione 2 Giustizia		26.538,17	2.000,00	0,00	0,00	0,00	31.960,18	0,00	0,00	0,00	60.498,35

3 Missione 3 Ordine pubblico e sicurezza

3.01	Polizia locale e amministrativa	1.209.927,96	86.283,72	992.751,84	0,00	0,00	0,00	0,00	0,00	60.000,00	2.348.963,52
3.02	Sistema integrato di sicurezza urbana	0,00	0,00	0,00	0,00	0,00	0,00	0,00	0,00	0,00	0,00
3.03	Politica regionale unitaria per l'ordine pubblico e la	0,00	0,00	0,00	0,00	0,00	0,00	0,00	0,00	0,00	0,00



SPESE PER MISSIONI, PROGRAMMI E MACROAGGREGATI

Comune di Trani

SPESE CORRENTI - PREVISIONI DI COMPETENZA Esercizio finanziario 2019

MISSIONI PROGRAMMI MACROAGGREGATI	101	102	103	104	105	106	107	108	109	110	Totale
Redditi da lavoro dipendente											
Imposte e tasse a carico dell'ente											
Acquisto di beni e servizi											
Trasferimenti correnti											
Trasferimenti di tributi (solo per le Regioni)											
Fondi perequativi (solo per le Regioni)											
Interessi passivi											
Altre spese per redditi da capitale											
Rimborsi e poste correttive delle entrate											
Altre spese correnti											
Totale	101	102	103	104	105	106	107	108	109	110	100

sicurezza (solo per le Regioni)

Totale Missione 3 Ordine pubblico e sicurezza 1.209.927,96 86.283,72 992.751,84 0,00 0,00 0,00 0,00 0,00 0,00 60.000,00 2.348.963,52

4 Missione 4 Istruzione e diritto allo studio

4.01 Istruzione prescolastica	0,00	7.000,00	284.000,00	0,00	0,00	0,00	11.006,24	0,00	14.500,00	0,00	316.506,24
4.02 Altri ordini di istruzione non universitaria	0,00	0,00	524.074,34	173.000,00	0,00	0,00	31.804,82	0,00	0,00	0,00	728.879,16
4.03 Edilizia scolastica (solo per le Regioni)	0,00	0,00	0,00	0,00	0,00	0,00	0,00	0,00	0,00	0,00	0,00
4.04 Istruzione universitaria	0,00	0,00	0,00	0,00	0,00	0,00	0,00	0,00	0,00	0,00	0,00
4.05 Istruzione tecnica superiore	0,00	0,00	0,00	0,00	0,00	0,00	0,00	0,00	0,00	0,00	0,00
4.06 Servizi ausiliari all'istruzione	87.085,66	5.843,29	705.855,00	183.000,00	0,00	0,00	0,00	0,00	0,00	0,00	981.783,95
4.07 Diritto allo studio	0,00	0,00	40.000,00	0,00	0,00	0,00	0,00	0,00	0,00	0,00	40.000,00
4.08 Politica regionale unitaria per l'istruzione e il diritto allo studio (solo per le Regioni)	0,00	0,00	0,00	0,00	0,00	0,00	0,00	0,00	0,00	0,00	0,00
Totale Missione 4 Istruzione e diritto allo studio	87.085,66	12.843,29	1.553.929,34	356.000,00	0,00	0,00	42.811,06	0,00	14.500,00	0,00	2.067.189,35

5 Missione 5 Tutela e valorizzazione dei beni e delle attività culturali

5.01 Valorizzazione dei beni di interesse storico.	0,00	0,00	5.000,00	0,00	0,00	0,00	0,00	0,00	0,00	0,00	5.000,00
5.02 Attività culturali e interventi diversi nel settore culturale	99.088,74	6.648,67	284.622,00	12.000,00	0,00	0,00	17.878,60	0,00	0,00	0,00	420.238,01
5.03 Politica regionale unitaria per la tutela dei beni e delle attività culturali (solo per le Regioni)	0,00	0,00	0,00	0,00	0,00	0,00	0,00	0,00	0,00	0,00	0,00
Totale Missione 5 Tutela e valorizzazione dei beni e delle attività culturali	99.088,74	6.648,67	289.622,00	12.000,00	0,00	0,00	17.878,60	0,00	0,00	0,00	425.238,01

6 Missione 6 Politiche giovanili, sport e tempo libero

6.01 Sport e tempo libero	82.405,94	5.000,00	206.300,00	10.000,00	0,00	0,00	5.587,25	0,00	0,00	0,00	309.293,19
6.02 Giovani	0,00	0,00	0,00	0,00	0,00	0,00	0,00	0,00	0,00	0,00	0,00
6.03 Politica regionale unitaria per i giovani, lo sport e il tempo libero (solo per le Regioni)	0,00	0,00	0,00	0,00	0,00	0,00	0,00	0,00	0,00	0,00	0,00



SPESE PER MISSIONI, PROGRAMMI E MACROAGGREGATI

Comune di Trani

SPESE CORRENTI - PREVISIONI DI COMPETENZA Esercizio finanziario 2019

MISSIONI PROGRAMMI MACROAGGREGATI	101	102	103	104	105	106	107	108	109	110	100
Totale Missione 6 Politiche giovanili, sport e tempo libero	82.405,94	5.000,00	206.300,00	10.000,00	0,00	0,00	5.587,25	0,00	0,00	0,00	309.293,19

7 Missione 7 Turismo											
7.01 Sviluppo e valorizzazione del turismo	60.399,75	39.357,17	673.200,00	35.150,00	0,00	0,00	15.807,99	0,00	0,00	0,00	823.914,91
7.02 Politica regionale unitaria per il turismo (solo per le Regioni)	0,00	0,00	0,00	0,00	0,00	0,00	0,00	0,00	0,00	0,00	0,00
Totale Missione 7 Turismo	60.399,75	39.357,17	673.200,00	35.150,00	0,00	0,00	15.807,99	0,00	0,00	0,00	823.914,91

8 Missione 8 Assetto del territorio ed edilizia abitativa											
8.01 Urbanistica e assetto del territorio	335.654,61	22.521,81	152.400,00	0,00	0,00	0,00	46.105,06	0,00	0,00	0,00	556.681,48
8.02 Edilizia residenziale pubblica e locale e piani di edilizia economico-popolare	37.686,41	2.528,69	2.000,00	0,00	0,00	0,00	0,00	0,00	0,00	0,00	42.215,10
8.03 Politica regionale unitaria per l'assetto del territorio e l'edilizia abitativa (solo per le Regioni)	0,00	0,00	0,00	0,00	0,00	0,00	0,00	0,00	0,00	0,00	0,00
Totale Missione 8 Assetto del territorio ed edilizia abitativa	373.341,02	25.050,50	154.400,00	0,00	0,00	0,00	46.105,06	0,00	0,00	0,00	598.896,58

9 Missione 9 Sviluppo sostenibile e tutela del territorio e dell'ambiente											
9.01 Difesa del suolo	0,00	0,00	0,00	0,00	0,00	0,00	0,00	0,00	0,00	0,00	0,00
9.02 Tutela, valorizzazione e recupero ambientale	0,00	0,00	30.000,00	0,00	0,00	0,00	0,00	0,00	0,00	0,00	30.000,00
9.03 Rifiuti	0,00	0,00	10.224.318,49	38.658,60	0,00	0,00	0,00	0,00	0,00	0,00	10.262.977,09
9.04 Servizio idrico integrato	0,00	0,00	373.000,00	16.753,00	0,00	0,00	2.204,39	0,00	0,00	0,00	391.957,39
9.05 Aree protette, parchi naturali, protezione naturalistica e forestazione	240.063,33	16.107,80	1.301.000,00	0,00	0,00	0,00	7.625,37	0,00	0,00	0,00	1.564.796,50
9.06 Tutela e valorizzazione delle risorse idriche	0,00	0,00	5.804,00	0,00	0,00	0,00	0,00	0,00	0,00	0,00	5.804,00
9.07 Sviluppo sostenibile territorio montano piccoli Comuni	0,00	0,00	0,00	0,00	0,00	0,00	0,00	0,00	0,00	0,00	0,00
9.08 Qualità dell'aria e riduzione dell'inquinamento	0,00	0,00	0,00	0,00	0,00	0,00	0,00	0,00	0,00	0,00	0,00
9.09 Politica regionale unitaria per lo sviluppo sostenibile e la tutela del territorio e l'ambiente (solo per le Regioni)	0,00	0,00	0,00	0,00	0,00	0,00	0,00	0,00	0,00	0,00	0,00



SPESE PER MISSIONI, PROGRAMMI E MACROAGGREGATI

Comune di Trani

SPESE CORRENTI - PREVISIONI DI COMPETENZA Esercizio finanziario 2019

MISSIONI PROGRAMMI MACROAGGREGATI	101	102	103	104	105	106	107	108	109	110	100
	Redditi da lavoro dipendente	Imposte e tasse a carico dell'ente	Acquisto di beni e servizi	Trasferimenti correnti	Trasferimenti di tributi (solo per le Regioni)	Fondi perequativi (solo per le Regioni)	Interessi passivi	Altre spese per redditi da capitale	Rimborsi e poste correttive delle entrate	Altre spese correnti	Totale

Totale Missione 9 Sviluppo sostenibile e tutela del territorio e dell'ambiente 240.063,33 16.107,80 11.934.122,49 55.411,60 0,00 0,00 9.829,76 0,00 0,00 0,00 12.255.534,98

10 Missione 10 Trasporti e diritto alla mobilità											
10.01	Trasporto ferroviario	0,00	0,00	0,00	0,00	0,00	0,00	0,00	0,00	0,00	0,00
10.02	Trasporto pubblico locale	0,00	0,00	0,00	0,00	0,00	0,00	0,00	0,00	0,00	0,00
10.03	Trasporto per vie d'acqua	0,00	0,00	25.000,00	0,00	0,00	0,00	0,00	0,00	0,00	25.000,00
10.04	Altre modalità di trasporto	0,00	0,00	350.025,69	0,00	0,00	0,00	0,00	0,00	0,00	350.025,69
10.05	Viabilità e infrastrutture stradali	0,00	0,00	1.767.600,00	687.528,25	0,00	340.924,99	0,00	0,00	0,00	2.796.053,24
10.06	Politica regionale unitaria per i trasporti e il diritto alla mobilità (solo per le Regioni)	0,00	0,00	0,00	0,00	0,00	0,00	0,00	0,00	0,00	0,00
Totale Missione 10 Trasporti e diritto alla mobilità		0,00	0,00	2.142.625,69	687.528,25	0,00	340.924,99	0,00	0,00	0,00	3.171.078,93

11 Missione 11 Soccorso civile											
11.01	Sistema di protezione civile	0,00	0,00	89.500,00	800,00	0,00	0,00	0,00	0,00	0,00	90.300,00
11.02	Interventi a seguito di calamità naturali	0,00	0,00	0,00	0,00	0,00	0,00	0,00	0,00	0,00	0,00
11.03	Politica regionale unitaria per il soccorso e la protezione civile (solo per le Regioni)	0,00	0,00	0,00	0,00	0,00	0,00	0,00	0,00	0,00	0,00
Totale Missione 11 Soccorso civile		0,00	0,00	89.500,00	800,00	0,00	0,00	0,00	0,00	0,00	90.300,00

12 Missione 12 Diritti sociali, politiche sociali e famiglia											
12.01	Interventi per l'infanzia e i minori e per asili nido	0,00	0,00	1.962.377,45	31.295,20	0,00	0,00	0,00	0,00	0,00	1.993.672,65
12.02	Interventi per la disabilità	0,00	0,00	121.315,12	82.000,00	0,00	0,00	0,00	0,00	0,00	203.315,12
12.03	Interventi per gli anziani	28.855,48	1.936,11	1.279.400,21	0,00	0,00	0,00	0,00	0,00	0,00	1.310.191,80
12.04	Interventi per soggetti a rischio di esclusione sociale	34.1.169,57	28.999,41	537.370,65	209.927,16	0,00	0,00	0,00	0,00	5.555,56	1.123.022,35
12.05	Interventi per le famiglie	315.909,47	21.117,82	2.558.312,51	241.100,00	0,00	0,00	0,00	0,00	0,00	3.136.439,80
12.06	Interventi per il diritto alla casa	0,00	0,00	0,00	0,00	0,00	0,00	0,00	0,00	0,00	0,00
12.07	Programmazione e governo della rete dei servizi sociosanitari e sociali	0,00	0,00	0,00	1.234.000,00	0,00	0,00	0,00	0,00	0,00	1.234.000,00



SPESE PER MISSIONI, PROGRAMMI E MACROAGGREGATI

Comune di Trani

SPESE CORRENTI - PREVISIONI DI COMPETENZA Esercizio finanziario 2019

MISSIONI PROGRAMMI MACROAGGREGATI	101	102	103	104	105	106	107	108	109	110	100
	Redditi da lavoro dipendente	Imposte e tasse a carico dell'ente	Acquisto di beni e servizi	Trasferimenti correnti	Trasferimenti di tributi (solo per le Regioni)	Fondi perequativi (solo per le Regioni)	Interessi passivi	Altre spese per redditi da capitale	Rimborsi e poste correttive delle entrate	Altre spese correnti	Totale
12.08 Cooperazione e associazionismo	0,00	0,00	0,00	0,00	0,00	0,00	0,00	0,00	0,00	0,00	0,00
12.09 Servizio necroscopico e cimiteriale	10.076,22	676,09	24.800,00	0,00	0,00	0,00	0,00	0,00	0,00	0,00	35.352,31
12.10 Politica regionale unitaria per i diritti sociali e la famiglia (solo per le Regioni)	0,00	0,00	0,00	0,00	0,00	0,00	0,00	0,00	0,00	0,00	0,00
Totale Missione 12 Diritti sociali, politiche sociali e famiglia	696.010,74	52.729,43	6.483.375,94	1.798.322,36	0,00	0,00	0,00	0,00	0,00	5.555,56	9.035.994,03
13 Missione 13 Tutela della salute											
13.01 Servizio sanitario regionale - finanziamento ordinario corrente per la garanzia del LEA	0,00	0,00	0,00	0,00	0,00	0,00	0,00	0,00	0,00	0,00	0,00
13.02 Servizio sanitario regionale - finanziamento aggiuntivo corrente per livelli di assistenza superiori al LEA	0,00	0,00	0,00	0,00	0,00	0,00	0,00	0,00	0,00	0,00	0,00
13.03 Servizio sanitario regionale - finanziamento aggiuntivo corrente per la copertura dello squilibrio di bilancio corrente	0,00	0,00	0,00	0,00	0,00	0,00	0,00	0,00	0,00	0,00	0,00
13.06 Servizio sanitario regionale - restituzione maggiori gettiti SSN	0,00	0,00	0,00	0,00	0,00	0,00	0,00	0,00	0,00	0,00	0,00
13.07 Ulteriori spese in materia sanitaria	0,00	0,00	0,00	0,00	0,00	0,00	0,00	0,00	0,00	0,00	0,00
13.08 Politica regionale unitaria per la tutela della salute (solo per le Regioni)	0,00	0,00	0,00	0,00	0,00	0,00	0,00	0,00	0,00	0,00	0,00
Totale Missione 13 Tutela della salute	0,00	0,00	0,00	0,00	0,00	0,00	0,00	0,00	0,00	0,00	0,00
14 Missione 14 Sviluppo economico e competitività											
14.01 Industria PMI e Artigianato	0,00	0,00	50.000,00	0,00	0,00	0,00	0,00	0,00	0,00	0,00	50.000,00
14.02 Commercio - reti distributive - tutela dei consumatori	89.908,50	6.032,71	49.350,00	0,00	0,00	0,00	0,00	0,00	0,00	0,00	145.291,21
14.03 Ricerca e innovazione	0,00	0,00	0,00	0,00	0,00	0,00	0,00	0,00	0,00	0,00	0,00
14.04 Reti e altri servizi di pubblica utilità	0,00	0,00	0,00	0,00	0,00	0,00	0,00	0,00	0,00	0,00	0,00
14.05 Politica regionale unitaria per lo sviluppo economico e la competitività (solo per le Regioni)	0,00	0,00	0,00	0,00	0,00	0,00	0,00	0,00	0,00	0,00	0,00
Totale Missione 14 Sviluppo economico e competitività	89.908,50	6.032,71	99.350,00	0,00	0,00	0,00	0,00	0,00	0,00	0,00	195.291,21



SPESE PER MISSIONI, PROGRAMMI E MACROAGGREGATI

Comune di Trani

SPESE CORRENTI - PREVISIONI DI COMPETENZA Esercizio finanziario 2019

MISSIONI PROGRAMMI MACROAGGREGATI	101	102	103	104	105	106	107	108	109	110	100
	Redditi da lavoro dipendente	Imposte e tasse a carico dell'ente	Acquisto di beni e servizi	Trasferimenti correnti	Trasferimenti di tributi (solo per le Regioni)	Fondi perequativi (solo per le Regioni)	Interessi passivi	Altre spese per redditi da capitale	Rimborsi e poste correttive delle entrate	Altre spese correnti	Totale
15 Missione 15 Politiche per il lavoro e la formazione professionale											
15.01 Servizi per lo sviluppo del mercato del lavoro	0,00	0,00	0,00	0,00	0,00	0,00	0,00	0,00	0,00	0,00	0,00
15.02 Formazione professionale	0,00	0,00	0,00	0,00	0,00	0,00	0,00	0,00	0,00	0,00	0,00
15.03 Sostegno all'occupazione	0,00	0,00	0,00	0,00	0,00	0,00	0,00	0,00	0,00	0,00	0,00
15.04 Politica regionale unitaria per il lavoro e la formazione professionale (solo per le Regioni)	0,00	0,00	0,00	0,00	0,00	0,00	0,00	0,00	0,00	0,00	0,00
Totale Missione 15 Politiche per il lavoro e la formazione professionale	0,00	0,00	0,00	0,00	0,00	0,00	0,00	0,00	0,00	0,00	0,00
16 Missione 16 Agricoltura, politiche agroalimentari e pesca											
16.01 Sviluppo del settore agricolo e del sistema agroalimentare	32.525,27	2.048,19	0,00	6.000,00	0,00	0,00	0,00	0,00	0,00	0,00	40.573,46
16.02 Caccia e pesca	0,00	0,00	0,00	0,00	0,00	0,00	0,00	0,00	0,00	0,00	0,00
16.03 Politica regionale unitaria per l'agricoltura, i sistemi agroalimentari, la caccia e la pesca (solo per le Regioni)	0,00	0,00	0,00	0,00	0,00	0,00	0,00	0,00	0,00	0,00	0,00
Totale Missione 16 Agricoltura, politiche agroalimentari e pesca	32.525,27	2.048,19	0,00	6.000,00	0,00	0,00	0,00	0,00	0,00	0,00	40.573,46
17 Missione 17 Energia e diversificazione delle fonti energetiche											
17.01 Fonti energetiche	0,00	0,00	0,00	0,00	0,00	0,00	0,00	0,00	0,00	0,00	0,00
17.02 Politica regionale unitaria per l'energia e la diversificazione delle fonti energetiche (solo per le Regioni)	0,00	0,00	0,00	0,00	0,00	0,00	0,00	0,00	0,00	0,00	0,00
Totale Missione 17 Energia e diversificazione delle fonti energetiche	0,00	0,00	0,00	0,00	0,00	0,00	0,00	0,00	0,00	0,00	0,00
18 Missione 18 Relazioni con le altre autonomie territoriali e locali											
18.01 Relazioni finanziarie con le altre autonomie territoriali	0,00	0,00	0,00	0,00	0,00	0,00	0,00	0,00	0,00	0,00	0,00
18.02 Politica regionale unitaria per le relazioni con le altre autonomie territoriali e locali (solo per le Regioni)	0,00	0,00	0,00	0,00	0,00	0,00	0,00	0,00	0,00	0,00	0,00



SPESE PER MISSIONI, PROGRAMMI E MACROAGGREGATI

Comune di Trani

SPESE CORRENTI - PREVISIONI DI COMPETENZA Esercizio finanziario 2019

MISSIONI PROGRAMMI/MACROAGGREGATI	101	102	103	104	105	106	107	108	109	110	100
Totale Missione 18 Relazioni con le altre autonomie territoriali e locali	0,00	0,00	0,00	0,00	0,00	0,00	0,00	0,00	0,00	0,00	0,00
19 Missione 19 Relazioni internazionali											
19.01 Relazioni internazionali e Cooperazione allo sviluppo	0,00	0,00	0,00	0,00	0,00	0,00	0,00	0,00	0,00	0,00	0,00
19.02 Cooperazione territoriale (solo per le Regioni)	0,00	0,00	0,00	0,00	0,00	0,00	0,00	0,00	0,00	0,00	0,00
Totale Missione 19 Relazioni internazionali	0,00	0,00	0,00	0,00	0,00	0,00	0,00	0,00	0,00	0,00	0,00
20 Missione 20 Fondi e accantonamenti											
20.01 Fondo di riserva	0,00	0,00	0,00	0,00	0,00	0,00	0,00	0,00	0,00	0,00	240.961,69
20.02 Fondo crediti di dubbia esigibilità	0,00	0,00	0,00	0,00	0,00	0,00	0,00	0,00	0,00	0,00	3.434.059,29
20.03 Altri Fondi	0,00	0,00	0,00	0,00	0,00	0,00	0,00	0,00	0,00	0,00	84.600,00
Totale Missione 20 Fondi e accantonamenti	0,00	0,00	0,00	0,00	0,00	0,00	0,00	0,00	0,00	0,00	3.759.620,98
50 Missione 50 Debito pubblico											
50.01 Quota interessi ammortamento mutui e prestiti obbligazionari	0,00	0,00	0,00	0,00	0,00	0,00	0,00	0,00	0,00	0,00	0,00
Totale Missione 50 Debito pubblico	0,00	0,00	0,00	0,00	0,00	0,00	0,00	0,00	0,00	0,00	0,00
60 Missione 60 Anticipazioni finanziarie											
60.01 Restituzione anticipazione di tesoreria	0,00	0,00	0,00	0,00	0,00	0,00	0,00	0,00	0,00	0,00	0,00
Totale Missione 60 Anticipazioni finanziarie	0,00	0,00	0,00	0,00	0,00	0,00	0,00	0,00	0,00	0,00	0,00
Totale Macroaggregati	6.973.234,96	591.114,93	27.958.604,56	4.021.317,92	0,00	0,00	534.561,53	0,00	65.000,00	5.474.667,52	45.618.501,42

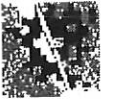

Comune di Trani

SPESE PER MISSIONI, PROGRAMMI E MACROAGGREGATI**SPESE CORRENTI - PREVISIONI DI COMPETENZA**
Esercizio finanziario 2020

MISSIONI PROGRAMMI MACROAGGREGATI	101	102	103	104	105	106	107	108	109	110	100
	Redditi da lavoro dipendente	Imposte e tasse a carico dell'ente	Acquisto di beni e servizi	Trasferimenti correnti	Trasferimenti di tributi (solo per le Regioni)	Fondi perequativi (solo per le Regioni)	Interessi passivi	Altre spese per redditi da capitale	Rimborsi e poste correttive delle entrate	Altre spese correnti	Totale

1 Missione 1 Servizi istituzionali, generali e di gestione

1.01	Organi istituzionali	302.388,34	54.668,44	784.219,25	1.500,00	0,00	0,00	0,00	0,00	0,00	1.142.776,03	
1.02	Segreteria generale	695.148,29	65.763,59	420.400,00	64.000,00	0,00	0,00	0,00	0,00	110.822,00	1.356.133,88	
1.03	Gestione economica, finanziaria, programmazione e provveditorato	440.113,57	30.373,72	149.400,00	5.000,00	0,00	0,00	0,00	0,00	0,00	624.887,29	
1.04	Gestione delle entrate tributarie e servizi fiscali	175.369,91	12.267,01	342.000,00	738.007,32	0,00	0,00	0,00	75.000,00	0,00	1.342.644,24	
1.05	Gestione dei beni demaniali e patrimoniali	0,00	5.000,00	616.900,00	0,00	0,00	8.012,41	0,00	0,00	0,00	629.912,41	
1.06	Ufficio tecnico	520.429,73	38.829,91	278.900,00	0,00	0,00	0,00	0,00	0,00	0,00	838.159,64	
1.07	Elezioni e consultazioni popolari - Anagrafe e stato civile	409.699,58	27.483,41	33.200,00	127.604,00	0,00	0,00	0,00	0,00	580.000,00	1.177.986,99	
1.08	Statistica e sistemi informativi	0,00	0,00	0,00	0,00	0,00	0,00	0,00	0,00	0,00	0,00	
1.09	Assistenza tecnico-amministrativa agli enti locali	0,00	0,00	0,00	0,00	0,00	0,00	0,00	0,00	0,00	0,00	
1.10	Risorse umane	508.939,84	0,00	0,00	131.716,17	0,00	0,00	0,00	0,00	0,00	640.656,01	
1.11	Altri servizi generali	653.934,79	66.208,85	291.428,01	0,00	0,00	15.000,00	0,00	500,00	443.864,01	1.470.935,66	
1.12	Politica regionale unitaria per i servizi istituzionali, generali e di gestione (solo per le Regioni)	0,00	0,00	0,00	0,00	0,00	0,00	0,00	0,00	0,00	0,00	
Totale Missione 1 Servizi istituzionali, generali e di gestione		3.706.024,05	300.594,93	2.916.447,26	1.067.827,49	0,00	0,00	23.012,41	0,00	75.500,00	1.134.686,01	9.224.092,15

2 Missione 2 Giustizia

2.01	Uffici giudiziari	26.538,17	2.000,00	0,00	0,00	0,00	27.740,15	0,00	0,00	0,00	56.278,32
2.02	Casa circondariale e altri servizi	0,00	0,00	0,00	0,00	0,00	0,00	0,00	0,00	0,00	0,00
2.03	Politica regionale unitaria per la giustizia (solo per le Regioni)	0,00	0,00	0,00	0,00	0,00	0,00	0,00	0,00	0,00	0,00
Totale Missione 2 Giustizia		26.538,17	2.000,00	0,00	0,00	0,00	27.740,15	0,00	0,00	0,00	56.278,32

3 Missione 3 Ordine pubblico e sicurezza

3.01	Polizia locale e amministrativa	1.251.436,24	89.068,85	954.551,84	0,00	0,00	0,00	0,00	0,00	0,00	2.355.056,93
3.02	Sistema integrato di sicurezza urbana	0,00	0,00	0,00	0,00	0,00	0,00	0,00	0,00	0,00	0,00
3.03	Politica regionale unitaria per l'ordine pubblico e la	0,00	0,00	0,00	0,00	0,00	0,00	0,00	0,00	0,00	0,00



SPESE PER MISSIONI, PROGRAMMI E MACROAGGREGATI

Comune di Trani

SPESE CORRENTI - PREVISIONI DI COMPETENZA Esercizio finanziario 2020

MISSIONI PROGRAMMI MACROAGGREGATI	101	102	103	104	105	106	107	108	109	110	100										
Redditi da lavoro dipendente	101	Imposte e tasse a carico dell'ente	102	Acquisto di beni e servizi	103	Trasferimenti correnti	104	Trasferimenti di tributi (solo per le Regioni)	105	Fondi perequativi (solo per le Regioni)	106	Interessi passivi	107	Altre spese per redditi da capitale	108	Rimborsi e poste correttive delle entrate	109	Altre spese correnti	110	Totale	100

sicurezza (solo per le Regioni)

Totale Missione 3 Ordine pubblico e sicurezza 1.251.436,24 89.068,85 954.551,84 0,00 0,00 0,00 0,00 0,00 0,00 60.000,00 2.355.056,93

4 Missione 4 Istruzione e diritto allo studio

4.01 Istruzione prescolastica	0,00	0,00	314.000,00	0,00	0,00	0,00	10.190,64	0,00	14.500,00	0,00	338.690,64
4.02 Altri ordini di istruzione non universitaria	0,00	0,00	501.200,00	173.000,00	0,00	0,00	30.228,38	0,00	0,00	0,00	704.428,38
4.03 Edilizia scolastica (solo per le Regioni)	0,00	0,00	0,00	0,00	0,00	0,00	0,00	0,00	0,00	0,00	0,00
4.04 Istruzione universitaria	0,00	0,00	0,00	0,00	0,00	0,00	0,00	0,00	0,00	0,00	0,00
4.05 Istruzione tecnica superiore	0,00	0,00	0,00	0,00	0,00	0,00	0,00	0,00	0,00	0,00	0,00
4.06 Servizi ausiliari all'istruzione	87.085,66	5.843,29	704.855,00	183.000,00	0,00	0,00	0,00	0,00	0,00	0,00	980.783,95
4.07 Diritto allo studio	0,00	0,00	40.000,00	0,00	0,00	0,00	0,00	0,00	0,00	0,00	40.000,00
4.08 Politica regionale unitaria per l'istruzione e il diritto allo studio (solo per le Regioni)	0,00	0,00	0,00	0,00	0,00	0,00	0,00	0,00	0,00	0,00	0,00
Totale Missione 4 Istruzione e diritto allo studio	87.085,66	5.843,29	1.560.055,00	356.000,00	0,00	0,00	40.419,02	0,00	14.500,00	0,00	2.063.902,97

5 Missione 5 Tutela e valorizzazione dei beni e delle attività culturali

5.01 Valorizzazione dei beni di interesse storico.	0,00	0,00	5.000,00	0,00	0,00	0,00	0,00	0,00	0,00	0,00	5.000,00
5.02 Attività culturali e interventi diversi nel settore culturale	99.088,74	6.648,67	233.800,00	12.000,00	0,00	0,00	16.937,76	0,00	0,00	0,00	368.475,17
5.03 Politica regionale unitaria per la tutela dei beni e delle attività culturali (solo per le Regioni)	0,00	0,00	0,00	0,00	0,00	0,00	0,00	0,00	0,00	0,00	0,00
Totale Missione 5 Tutela e valorizzazione dei beni e delle attività culturali	99.088,74	6.648,67	238.800,00	12.000,00	0,00	0,00	16.937,76	0,00	0,00	0,00	373.475,17

6 Missione 6 Politiche giovanili, sport e tempo libero

6.01 Sport e tempo libero	82.405,94	2.000,00	250.800,00	10.000,00	0,00	0,00	2.891,08	0,00	0,00	0,00	348.097,02
6.02 Giovani	0,00	0,00	0,00	0,00	0,00	0,00	0,00	0,00	0,00	0,00	0,00
6.03 Politica regionale unitaria per i giovani, lo sport e il tempo libero (solo per le Regioni)	0,00	0,00	0,00	0,00	0,00	0,00	0,00	0,00	0,00	0,00	0,00

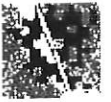

SPESE PER MISSIONI, PROGRAMMI E MACROAGGREGATI

Comune di Trani

SPESE CORRENTI - PREVISIONI DI COMPETENZA Esercizio finanziario 2020

MISSIONI PROGRAMMI MACROAGGREGATI	101	102	103	104	105	106	107	108	109	110	100
	Redditi da lavoro dipendente	Imposte e tasse a carico dell'ente	Acquisto di beni e servizi	Trasferimenti correnti	Trasferimenti di tributi (solo per le Regioni)	Fondi perequativi (solo per le Regioni)	Interessi passivi	Altre spese per redditi da capitale	Rimborsi e poste correttive delle entrate	Altre spese correnti	Totale
Totale Missione 6 Politiche giovanili, sport e tempo libero	82.405,94	2.000,00	250.800,00	10.000,00	0,00	0,00	2.891,08	0,00	0,00	0,00	348.097,02

7 Missione 7 Turismo											
7.01	Sviluppo e valorizzazione del turismo	60.399,75	34.052,72	525.200,00	17.150,00	0,00	14.626,43	0,00	0,00	0,00	651.428,90
7.02	Politica regionale unitaria per il turismo (solo per le Regioni)	0,00	0,00	0,00	0,00	0,00	0,00	0,00	0,00	0,00	0,00
Totale Missione 7 Turismo		60.399,75	34.052,72	525.200,00	17.150,00	0,00	14.626,43	0,00	0,00	0,00	651.428,90

8 Missione 8 Assetto del territorio ed edilizia abitativa											
8.01	Urbanistica e assetto del territorio	335.654,61	22.521,81	113.200,00	0,00	0,00	44.081,84	0,00	0,00	0,00	515.458,26
8.02	Edilizia residenziale pubblica e locale e piani di edilizia economico-popolare	37.686,41	2.528,69	2.000,00	0,00	0,00	0,00	0,00	0,00	0,00	42.215,10
8.03	Politica regionale unitaria per l'assetto del territorio e l'edilizia abitativa (solo per le Regioni)	0,00	0,00	0,00	0,00	0,00	0,00	0,00	0,00	0,00	0,00
Totale Missione 8 Assetto del territorio ed edilizia abitativa		373.341,02	25.050,50	115.200,00	0,00	0,00	44.081,84	0,00	0,00	0,00	557.673,36

9 Missione 9 Sviluppo sostenibile e tutela del territorio e dell'ambiente											
9.01	Difesa del suolo	0,00	0,00	0,00	0,00	0,00	0,00	0,00	0,00	0,00	0,00
9.02	Tutela, valorizzazione e recupero ambientale	0,00	0,00	30.000,00	0,00	0,00	0,00	0,00	0,00	0,00	30.000,00
9.03	Rifiuti	0,00	0,00	10.376.471,27	38.658,60	0,00	0,00	0,00	0,00	0,00	10.415.129,87
9.04	Servizio idrico integrato	0,00	0,00	368.000,00	16.753,00	0,00	2.042,91	0,00	0,00	0,00	386.795,91
9.05	Aree protette, parchi naturali, protezione naturalistica e forestazione	240.063,33	16.107,80	1.282.000,00	0,00	0,00	7.061,44	0,00	0,00	0,00	1.545.232,57
9.06	Tutela e valorizzazione delle risorse idriche	0,00	0,00	5.804,00	0,00	0,00	0,00	0,00	0,00	0,00	5.804,00
9.07	Sviluppo sostenibile territorio montano piccoli Comuni	0,00	0,00	0,00	0,00	0,00	0,00	0,00	0,00	0,00	0,00
9.08	Qualità dell'aria e riduzione dell'inquinamento	0,00	0,00	0,00	0,00	0,00	0,00	0,00	0,00	0,00	0,00
9.09	Politica regionale unitaria per lo sviluppo sostenibile e la tutela del territorio e l'ambiente (solo per le Regioni)	0,00	0,00	0,00	0,00	0,00	0,00	0,00	0,00	0,00	0,00

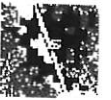

SPESE PER MISSIONI, PROGRAMMI E MACROAGGREGATI

Comune di Trani

SPESE CORRENTI - PREVISIONI DI COMPETENZA Esercizio finanziario 2020

MISSIONI PROGRAMMI MACROAGGREGATI	Redditi da lavoro dipendente	Imposte e tasse a carico dell'ente	Acquisto di beni e servizi	Trasferimenti correnti	Trasferimenti di tributi (solo per le Regioni)	Fondi perequativi (solo per le Regioni)	Interessi passivi	Altre spese per redditi da capitale	Rimborso e poste correttive delle entrate	Altre spese correnti	Totale
	101	102	103	104	105	106	107	108	109	110	100
Totale Missione 9 Sviluppo sostenibile e tutela del territorio e dell'ambiente	240.063,33	16.107,80	12.052,275,27	55.411,60	0,00	0,00	9.104,35	0,00	0,00	0,00	12.382.962,35
10 Missione 10 Trasporti e diritto alla mobilità											
10.01 Trasporto ferroviario	0,00	0,00	0,00	0,00	0,00	0,00	0,00	0,00	0,00	0,00	0,00
10.02 Trasporto pubblico locale	0,00	0,00	0,00	0,00	0,00	0,00	0,00	0,00	0,00	0,00	0,00
10.03 Trasporto per vie d'acqua	0,00	0,00	0,00	0,00	0,00	0,00	0,00	0,00	0,00	0,00	0,00
10.04 Altre modalità di trasporto	0,00	0,00	3.164,19	0,00	0,00	0,00	0,00	0,00	0,00	0,00	3.164,19
10.05 Viabilità e infrastrutture stradali	0,00	0,00	1.767.600,00	687.528,25	0,00	0,00	326.185,77	0,00	0,00	0,00	2.781.314,02
10.06 Politica regionale unitaria per i trasporti e il diritto alla mobilità (solo per le Regioni)	0,00	0,00	0,00	0,00	0,00	0,00	0,00	0,00	0,00	0,00	0,00
Totale Missione 10 Trasporti e diritto alla mobilità	0,00	0,00	1.770.764,19	687.528,25	0,00	0,00	326.185,77	0,00	0,00	0,00	2.784.478,21
11 Missione 11 Soccorso civile											
11.01 Sistema di protezione civile	0,00	0,00	89.500,00	800,00	0,00	0,00	0,00	0,00	0,00	0,00	90.300,00
11.02 Interventi a seguito di calamità naturali:	0,00	0,00	0,00	0,00	0,00	0,00	0,00	0,00	0,00	0,00	0,00
11.03 Politica regionale unitaria per il soccorso e la protezione civile (solo per le Regioni)	0,00	0,00	0,00	0,00	0,00	0,00	0,00	0,00	0,00	0,00	0,00
Totale Missione 11 Soccorso civile	0,00	0,00	89.500,00	800,00	0,00	0,00	0,00	0,00	0,00	0,00	90.300,00
12 Missione 12 Diritti sociali, politiche sociali e famiglia											
12.01 Interventi per l'infanzia e i minori e per asili nido	0,00	0,00	1.042.080,00	31.295,20	0,00	0,00	0,00	0,00	0,00	0,00	1.073.375,20
12.02 Interventi per la disabilità	0,00	0,00	0,00	82.000,00	0,00	0,00	0,00	0,00	0,00	0,00	82.000,00
12.03 Interventi per gli anziani	28.855,48	1.936,11	324.000,00	0,00	0,00	0,00	0,00	0,00	0,00	0,00	354.791,59
12.04 Interventi per soggetti a rischio di esclusione sociale	341.169,57	28.999,41	151.309,02	188.732,15	0,00	0,00	0,00	0,00	0,00	5.555,56	715.765,71
12.05 Interventi per le famiglie	353.803,65	23.649,58	445.900,00	241.100,00	0,00	0,00	0,00	0,00	0,00	0,00	1.064.453,23
12.06 Interventi per il diritto alla casa	0,00	0,00	0,00	0,00	0,00	0,00	0,00	0,00	0,00	0,00	0,00
12.07 Programmazione e governo della rete dei servizi sociosanitari e sociali	0,00	0,00	0,00	1.234.000,00	0,00	0,00	0,00	0,00	0,00	0,00	1.234.000,00



SPESE PER MISSIONI, PROGRAMMI E MACROAGGREGATI

Comune di Trani

SPESE CORRENTI - PREVISIONI DI COMPETENZA Esercizio finanziario 2020

MISSIONI PROGRAMMI MACROAGGREGATI	101	102	103	104	105	106	107	108	109	110	Totale
	Redditi da lavoro dipendente	Imposte e tasse a carico dell'ente	Acquisto di beni e servizi	Trasferimenti correnti	Trasferimenti di tributi (solo per le Regioni)	Fondi perequativi (solo per le Regioni)	Interessi passivi	Altre spese per redditi da capitale	Rimborsi e poste correttive delle entrate	Altre spese correnti	100
12.08 Cooperazione e associazionismo	0,00	0,00	0,00	0,00	0,00	0,00	0,00	0,00	0,00	0,00	0,00
12.09 Servizio necroscopico e cimiteriale	0,00	0,00	24.600,00	0,00	0,00	0,00	0,00	0,00	0,00	0,00	24.600,00
12.10 Politica regionale unitaria per i diritti sociali e la famiglia (solo per le Regioni)	0,00	0,00	0,00	0,00	0,00	0,00	0,00	0,00	0,00	0,00	0,00
Totale Missione 12 Diritti sociali, politiche sociali e famiglia	723.828,70	54.585,10	1.987.889,02	1.777.127,35	0,00	0,00	0,00	0,00	0,00	5.555,56	4.548.985,73
13 Missione 13 Tutela della salute											
13.01 Servizio sanitario regionale - finanziamento ordinario corrente per la garanzia dei LEA	0,00	0,00	0,00	0,00	0,00	0,00	0,00	0,00	0,00	0,00	0,00
13.02 Servizio sanitario regionale - finanziamento aggiuntivo corrente per livelli di assistenza superiori ai LEA	0,00	0,00	0,00	0,00	0,00	0,00	0,00	0,00	0,00	0,00	0,00
13.03 Servizio sanitario regionale - finanziamento aggiuntivo corrente per la copertura dello squilibrio di bilancio corrente	0,00	0,00	0,00	0,00	0,00	0,00	0,00	0,00	0,00	0,00	0,00
13.06 Servizio sanitario regionale - restituzione maggiori gettiti SSN	0,00	0,00	0,00	0,00	0,00	0,00	0,00	0,00	0,00	0,00	0,00
13.07 Ulteriori spese in materia sanitaria	0,00	0,00	0,00	0,00	0,00	0,00	0,00	0,00	0,00	0,00	0,00
13.08 Politica regionale unitaria per la tutela della salute (solo per le Regioni)	0,00	0,00	0,00	0,00	0,00	0,00	0,00	0,00	0,00	0,00	0,00
Totale Missione 13 Tutela della salute	0,00	0,00	0,00	0,00	0,00	0,00	0,00	0,00	0,00	0,00	0,00
14 Missione 14 Sviluppo economico e competitività											
14.01 Industria PMI e Artigianato	0,00	0,00	20.000,00	0,00	0,00	0,00	0,00	0,00	0,00	0,00	20.000,00
14.02 Commercio - reti distributive - tutela dei consumatori	89.908,50	6.032,71	29.350,00	0,00	0,00	0,00	0,00	0,00	0,00	0,00	125.291,21
14.03 Ricerca e innovazione	0,00	0,00	0,00	0,00	0,00	0,00	0,00	0,00	0,00	0,00	0,00
14.04 Reti e altri servizi di pubblica utilità	0,00	0,00	0,00	0,00	0,00	0,00	0,00	0,00	0,00	0,00	0,00
14.05 Politica regionale unitaria per lo sviluppo economico e la competitività (solo per le Regioni)	0,00	0,00	0,00	0,00	0,00	0,00	0,00	0,00	0,00	0,00	0,00
Totale Missione 14 Sviluppo economico e competitività	89.908,50	6.032,71	49.350,00	0,00	0,00	0,00	0,00	0,00	0,00	0,00	145.291,21



SPESE PER MISSIONI, PROGRAMMI E MACROAGGREGATI

Comune di Trani

SPESE CORRENTI - PREVISIONI DI COMPETENZA Esercizio finanziario 2020

MISSIONI PROGRAMMI MACROAGGREGATI	101	102	103	104	105	106	107	108	109	110	100
	Redditi da lavoro dipendente	Imposte e tasse a carico dell'ente	Acquisto di beni e servizi	Trasferimenti correnti	Trasferimenti di tributi (solo per le Regioni)	Fondi perequativi (solo per le Regioni)	Interessi passivi	Altre spese per redditi da capitale	Rimborsi e poste correttive delle entrate	Altre spese correnti	Totale
15 Missione 15 Politiche per il lavoro e la formazione professionale											
15.01 Servizi per lo sviluppo del mercato del lavoro	0,00	0,00	0,00	0,00	0,00	0,00	0,00	0,00	0,00	0,00	0,00
15.02 Formazione professionale	0,00	0,00	0,00	0,00	0,00	0,00	0,00	0,00	0,00	0,00	0,00
15.03 Sostegno all'occupazione	0,00	0,00	0,00	0,00	0,00	0,00	0,00	0,00	0,00	0,00	0,00
15.04 Politica regionale unitaria per il lavoro e la formazione professionale (solo per le Regioni)	0,00	0,00	0,00	0,00	0,00	0,00	0,00	0,00	0,00	0,00	0,00
Totale Missione 15 Politiche per il lavoro e la formazione professionale	0,00	0,00	0,00	0,00	0,00	0,00	0,00	0,00	0,00	0,00	0,00
16 Missione 16 Agricoltura, politiche agroalimentari e pesca											
16.01 Sviluppo del settore agricolo e del sistema agroalimentare	32.525,27	2.048,19	0,00	3.000,00	0,00	0,00	0,00	0,00	0,00	0,00	37.573,46
16.02 Caccia e pesca	0,00	0,00	0,00	0,00	0,00	0,00	0,00	0,00	0,00	0,00	0,00
16.03 Politica regionale unitaria per l'agricoltura, i sistemi agroalimentari, la caccia e la pesca (solo per le Regioni)	0,00	0,00	0,00	0,00	0,00	0,00	0,00	0,00	0,00	0,00	0,00
Totale Missione 16 Agricoltura, politiche agroalimentari e pesca	32.525,27	2.048,19	0,00	3.000,00	0,00	0,00	0,00	0,00	0,00	0,00	37.573,46
17 Missione 17 Energia e diversificazione delle fonti energetiche											
17.01 Fonti energetiche	0,00	0,00	0,00	0,00	0,00	0,00	0,00	0,00	0,00	0,00	0,00
17.02 Politica regionale unitaria per l'energia e la diversificazione delle fonti energetiche (solo per le Regioni)	0,00	0,00	0,00	0,00	0,00	0,00	0,00	0,00	0,00	0,00	0,00
Totale Missione 17 Energia e diversificazione delle fonti energetiche	0,00	0,00	0,00	0,00	0,00	0,00	0,00	0,00	0,00	0,00	0,00
18 Missione 18 Relazioni con le altre autonomie territoriali e locali											
18.01 Relazioni finanziarie con le altre autonomie territoriali	0,00	0,00	0,00	0,00	0,00	0,00	0,00	0,00	0,00	0,00	0,00
18.02 Politica regionale unitaria per le relazioni con le altre autonomie territoriali e locali (solo per le Regioni)	0,00	0,00	0,00	0,00	0,00	0,00	0,00	0,00	0,00	0,00	0,00



SPESE PER MISSIONI, PROGRAMMI E MACROAGGREGATI

Comune di Trani

SPESE CORRENTI - PREVISIONI DI COMPETENZA Esercizio finanziario 2020

MISSIONI PROGRAMMI MACROAGGREGATI	101	102	103	104	105	106	107	108	109	110	100
	Redditi da lavoro dipendente	Imposte e tasse a carico dell'ente	Acquisto di beni e servizi	Trasferimenti correnti	Trasferimenti di tributi (solo per le Regioni)	Fondi perequativi (solo per le Regioni)	Interessi passivi	Altre spese per redditi da capitale	Rimborsi e poste correttive delle entrate	Altre spese correnti	Totale
Totale Missione 18 Relazioni con le altre autonomie territoriali e locali	0,00	0,00	0,00	0,00	0,00	0,00	0,00	0,00	0,00	0,00	0,00
19 Missione 19 Relazioni internazionali											
19.01 Relazioni internazionali e Cooperazione allo sviluppo	0,00	0,00	0,00	0,00	0,00	0,00	0,00	0,00	0,00	0,00	0,00
19.02 Cooperazione territoriale (solo per le Regioni)	0,00	0,00	0,00	0,00	0,00	0,00	0,00	0,00	0,00	0,00	0,00
Totale Missione 19 Relazioni internazionali	0,00	0,00	0,00	0,00	0,00	0,00	0,00	0,00	0,00	0,00	0,00
20 Missione 20 Fondi e accantonamenti											
20.01 Fondo di riserva	0,00	0,00	0,00	0,00	0,00	0,00	0,00	0,00	0,00	0,00	170.000,00
20.02 Fondo crediti di dubbia esigibilità	0,00	0,00	0,00	0,00	0,00	0,00	0,00	0,00	0,00	0,00	4.106.338,56
20.03 Altri Fondi	0,00	0,00	0,00	0,00	0,00	0,00	0,00	0,00	0,00	0,00	384.600,00
Totale Missione 20 Fondi e accantonamenti	0,00	0,00	0,00	0,00	0,00	0,00	0,00	0,00	0,00	0,00	4.660.938,56
50 Missione 50 Debito pubblico											
50.01 Quota interessi ammortamento mutui e prestiti obbligazionari	0,00	0,00	0,00	0,00	0,00	0,00	0,00	0,00	0,00	0,00	0,00
Totale Missione 50 Debito pubblico	0,00	0,00	0,00	0,00	0,00	0,00	0,00	0,00	0,00	0,00	0,00
60 Missione 60 Anticipazioni finanziarie											
60.01 Restituzione anticipazione di tesoreria	0,00	0,00	0,00	0,00	0,00	0,00	0,00	0,00	0,00	0,00	0,00
Totale Missione 60 Anticipazioni finanziarie	0,00	0,00	0,00	0,00	0,00	0,00	0,00	0,00	0,00	0,00	0,00
Totale Macroaggregati	6.772.645,37	544.032,76	22.520.832,58	3.986.844,69	0,00	0,00	504.998,81	0,00	90.000,00	5.861.180,13	40.280.534,34



SPESE PER MISSIONI, PROGRAMMI E MACROAGGREGATI

Comune di Trani

SPESE CORRENTI - PREVISIONI DI COMPETENZA Esercizio finanziario 2021

MISSIONI PROGRAMMI MACROAGGREGATI	101	102	103	104	105	106	107	108	109	110	100
Redditi da lavoro dipendente	Imposte e tasse a carico dell'ente	Acquisto di beni e servizi	Trasferimenti correnti	Trasferimenti di tributi (solo per le Regioni)	Fondi perequativi (solo per le Regioni)	Interessi passivi	Altre spese per redditi da capitale	Rimborsi e poste correttive delle entrate	Altre spese correnti	Totale	
1 Missione 1 Servizi istituzionali, generali e di gestione											
1.01 Organi istituzionali	288.954,92	53.788,34	804.219,25	0,00	0,00	0,00	0,00	0,00	0,00	0,00	1.146.962,51
1.02 Segreteria generale	695.148,29	65.763,59	420.400,00	64.000,00	0,00	0,00	0,00	0,00	0,00	110.822,00	1.356.133,88
1.03 Gestione economica, finanziaria, programmazione e provveditorato	440.113,57	30.373,72	149.400,00	5.000,00	0,00	0,00	0,00	0,00	0,00	0,00	624.887,29
1.04 Gestione delle entrate tributarie e servizi fiscali	175.369,91	12.267,01	286.000,00	738.007,32	0,00	0,00	0,00	0,00	75.000,00	0,00	1.286.644,24
1.05 Gestione dei beni demaniali e patrimoniali	0,00	5.000,00	616.900,00	0,00	0,00	0,00	7.339,25	0,00	0,00	0,00	629.239,25
1.06 Ufficio tecnico	520.429,73	38.829,91	278.900,00	0,00	0,00	0,00	0,00	0,00	0,00	0,00	838.159,64
1.07 Elezioni e consultazioni popolari - Anagrafe e stato civile	515.636,52	34.591,59	33.200,00	127.604,00	0,00	0,00	0,00	0,00	0,00	0,00	711.032,11
1.08 Statistica e sistemi informativi	0,00	0,00	0,00	0,00	0,00	0,00	0,00	0,00	0,00	0,00	0,00
1.09 Assistenza tecnico-amministrativa agli enti locali	0,00	0,00	0,00	0,00	0,00	0,00	0,00	0,00	0,00	0,00	0,00
1.10 Risorse umane	346.914,48	0,00	0,00	131.716,17	0,00	0,00	0,00	0,00	0,00	0,00	478.630,65
1.11 Altri servizi generali	616.157,45	55.411,70	291.428,01	0,00	0,00	0,00	15.000,00	0,00	500,00	740.806,33	1.719.303,49
1.12 Politica regionale unitaria per i servizi istituzionali, generali e di gestione (solo per le Regioni)	0,00	0,00	0,00	0,00	0,00	0,00	0,00	0,00	0,00	0,00	0,00
Totale Missione 1 Servizi istituzionali, generali e di gestione	3.598.724,87	296.025,86	2.880.447,26	1.066.327,49	0,00	0,00	22.339,25	0,00	75.500,00	851.628,33	8.790.993,06
2 Missione 2 Giustizia											
2.01 Uffici giudiziari	26.538,17	2.000,00	0,00	0,00	0,00	0,00	27.740,15	0,00	0,00	0,00	56.278,32
2.02 Casa circondariale e altri servizi	0,00	0,00	0,00	0,00	0,00	0,00	0,00	0,00	0,00	0,00	0,00
2.03 Politica regionale unitaria per la giustizia (solo per le Regioni)	0,00	0,00	0,00	0,00	0,00	0,00	0,00	0,00	0,00	0,00	0,00
Totale Missione 2 Giustizia	26.538,17	2.000,00	0,00	0,00	0,00	0,00	27.740,15	0,00	0,00	0,00	56.278,32
3 Missione 3 Ordine pubblico e sicurezza											
3.01 Polizia locale e amministrativa	1.251.436,24	89.068,85	954.551,84	0,00	0,00	0,00	0,00	0,00	0,00	60.000,00	2.355.056,93
3.02 Sistema integrato di sicurezza urbana	0,00	0,00	0,00	0,00	0,00	0,00	0,00	0,00	0,00	0,00	0,00
3.03 Politica regionale unitaria per l'ordine pubblico e la	0,00	0,00	0,00	0,00	0,00	0,00	0,00	0,00	0,00	0,00	0,00
Totale Missione 3 Ordine pubblico e sicurezza	1.251.436,24	89.068,85	954.551,84	0,00	0,00	0,00	0,00	0,00	0,00	60.000,00	2.355.056,93



SPESE PER MISSIONI, PROGRAMMI E MACROAGGREGATI

Comune di Trani

SPESE CORRENTI - PREVISIONI DI COMPETENZA Esercizio finanziario 2021

MISSIONI PROGRAMMI MACROAGGREGATI	101	102	103	104	105	106	107	108	109	110	100
	Redditi da lavoro dipendente	Imposte e tasse a carico dell'ente	Acquisto di beni e servizi	Trasferimenti correnti	Trasferimenti di tributi (solo per le Regioni)	Fondi perequativi (solo per le Regioni)	Interessi passivi	Altre spese per redditi da capitale	Rimborsi e poste correttive delle entrate	Altre spese correnti	Totale

sicurezza (solo per le Regioni)

Totale Missione 3 Ordine pubblico e sicurezza 1.251.436,24 89.068,85 954.551,84 0,00 0,00 0,00 0,00 0,00 0,00 60.000,00 2.355.056,93

4 Missione 4 Istruzione e diritto allo studio

4.01 Istruzione prescolastica	0,00	0,00	314.000,00	0,00	0,00	0,00	9.337,72	0,00	14.500,00	0,00	337.837,72
4.02 Altri ordini di istruzione non universitaria	0,00	0,00	501.200,00	173.000,00	0,00	0,00	28.582,43	0,00	0,00	0,00	702.782,43
4.03 Edilizia scolastica (solo per le Regioni)	0,00	0,00	0,00	0,00	0,00	0,00	0,00	0,00	0,00	0,00	0,00
4.04 Istruzione universitaria	0,00	0,00	0,00	0,00	0,00	0,00	0,00	0,00	0,00	0,00	0,00
4.05 Istruzione tecnica superiore	0,00	0,00	0,00	0,00	0,00	0,00	0,00	0,00	0,00	0,00	0,00
4.06 Servizi ausiliari all'istruzione	87.085,66	5.843,29	704.855,00	183.000,00	0,00	0,00	0,00	0,00	0,00	0,00	980.783,95
4.07 Diritto allo studio	0,00	0,00	40.000,00	0,00	0,00	0,00	0,00	0,00	0,00	0,00	40.000,00
4.08 Politica regionale unitaria per l'istruzione e il diritto allo studio (solo per le Regioni)	0,00	0,00	0,00	0,00	0,00	0,00	0,00	0,00	0,00	0,00	0,00
Totale Missione 4 Istruzione e diritto allo studio	87.085,66	5.843,29	1.560.055,00	356.000,00	0,00	0,00	37.920,15	0,00	14.500,00	0,00	2.061.404,10

5 Missione 5 Tutela e valorizzazione dei beni e delle attività culturali

5.01 Valorizzazione dei beni di interesse storico.	0,00	0,00	5.000,00	0,00	0,00	0,00	0,00	0,00	0,00	0,00	5.000,00
5.02 Attività culturali e interventi diversi nel settore culturale	99.088,74	6.648,67	233.800,00	12.000,00	0,00	0,00	15.955,09	0,00	0,00	0,00	367.492,50
5.03 Politica regionale unitaria per la tutela dei beni e delle attività culturali (solo per le Regioni)	0,00	0,00	0,00	0,00	0,00	0,00	0,00	0,00	0,00	0,00	0,00
Totale Missione 5 Tutela e valorizzazione dei beni e delle attività culturali	99.088,74	6.648,67	233.800,00	12.000,00	0,00	0,00	15.955,09	0,00	0,00	0,00	372.492,50

6 Missione 6 Politiche giovanili, sport e tempo libero

6.01 Sport e tempo libero	82.405,94	2.000,00	250.800,00	0,00	0,00	0,00	2.648,19	0,00	0,00	0,00	337.854,13
6.02 Giovani	0,00	0,00	0,00	0,00	0,00	0,00	0,00	0,00	0,00	0,00	0,00
6.03 Politica regionale unitaria per i giovani, lo sport e il tempo libero (solo per le Regioni)	0,00	0,00	0,00	0,00	0,00	0,00	0,00	0,00	0,00	0,00	0,00



SPESE PER MISSIONI, PROGRAMMI E MACROAGGREGATI

Comune di Trani

SPESE CORRENTI - PREVISIONI DI COMPETENZA Esercizio finanziario 2021

MISSIONI PROGRAMMI MACROAGGREGATI	101	102	103	104	105	106	107	108	109	110	Totale
Totale Missione 6 Politiche giovanili, sport e tempo libero	82.405,94	2.000,00	250.800,00	0,00	0,00	0,00	2.648,19	0,00	0,00	0,00	337.854,13

7 Missione 7 Turismo

7.01 Sviluppo e valorizzazione del turismo	60.399,75	34.052,72	525.200,00	17.150,00	0,00	0,00	13.392,83	0,00	0,00	0,00	650.195,30
7.02 Politica regionale unitaria per il turismo (solo per le Regioni)	0,00	0,00	0,00	0,00	0,00	0,00	0,00	0,00	0,00	0,00	0,00
Totale Missione 7 Turismo	60.399,75	34.052,72	525.200,00	17.150,00	0,00	0,00	13.392,83	0,00	0,00	0,00	650.195,30

8 Missione 8 Assetto del territorio ed edilizia abitativa

8.01 Urbanistica e assetto del territorio	335.654,61	22.521,81	113.200,00	0,00	0,00	0,00	41.966,91	0,00	0,00	0,00	513.343,33
8.02 Edilizia residenziale pubblica e locale e piani di edilizia economico-popolare	37.686,41	2.528,69	2.000,00	0,00	0,00	0,00	0,00	0,00	0,00	0,00	42.215,10
8.03 Politica regionale unitaria per l'assetto del territorio e l'edilizia abitativa (solo per le Regioni)	0,00	0,00	0,00	0,00	0,00	0,00	0,00	0,00	0,00	0,00	0,00
Totale Missione 8 Assetto del territorio ed edilizia abitativa	373.341,02	25.050,50	115.200,00	0,00	0,00	0,00	41.966,91	0,00	0,00	0,00	555.558,43

9 Missione 9 Sviluppo sostenibile e tutela del territorio e dell'ambiente

9.01 Difesa del suolo	0,00	0,00	0,00	0,00	0,00	0,00	0,00	0,00	0,00	0,00	0,00
9.02 Tutela, valorizzazione e recupero ambientale	0,00	0,00	30.000,00	0,00	0,00	0,00	0,00	0,00	0,00	0,00	30.000,00
9.03 Rifiuti	0,00	0,00	10.530.906,33	38.658,60	0,00	0,00	0,00	0,00	0,00	0,00	10.569.564,93
9.04 Servizio idrico integrato	0,00	0,00	368.000,00	16.753,00	0,00	0,00	1.873,67	0,00	0,00	0,00	386.626,67
9.05 Aree protette, parchi naturali, protezione naturalistica e forestazione	240.063,33	16.107,80	1.282.000,00	0,00	0,00	0,00	6.471,51	0,00	0,00	0,00	1.544.642,64
9.06 Tutela e valorizzazione delle risorse idriche	0,00	0,00	5.804,00	0,00	0,00	0,00	0,00	0,00	0,00	0,00	5.804,00
9.07 Sviluppo sostenibile territorio montano piccoli Comuni	0,00	0,00	0,00	0,00	0,00	0,00	0,00	0,00	0,00	0,00	0,00
9.08 Qualità dell'aria e riduzione dell'inquinamento	0,00	0,00	0,00	0,00	0,00	0,00	0,00	0,00	0,00	0,00	0,00
9.09 Politica regionale unitaria per lo sviluppo sostenibile e la tutela del territorio e l'ambiente (solo per le Regioni)	0,00	0,00	0,00	0,00	0,00	0,00	0,00	0,00	0,00	0,00	0,00

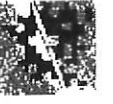

SPESE PER MISSIONI, PROGRAMMI E MACROAGGREGATI

Comune di Trani

SPESE CORRENTI - PREVISIONI DI COMPETENZA Esercizio finanziario 2021

MISSIONI PROGRAMMI MACROAGGREGATI	101	102	103	104	105	106	107	108	109	110	Totale
	Redditi da lavoro dipendente	Imposte e tasse a carico dell'ente	Acquisto di beni e servizi	Trasferimenti correnti	Trasferimenti di tributi (solo per le Regioni)	Fondi perequativi (solo per le Regioni)	Interessi passivi	Altre spese per redditi da capitale	Rimborsi e poste correttive delle entrate	Altre spese correnti	Totale
Totale Missione 9 Sviluppo sostenibile e tutela del territorio e dell'ambiente	240.063,33	16.107,80	12.216.710,33	55.411,60	0,00	0,00	8.345,18	0,00	0,00	0,00	12.536.638,24
10 Missione 10 Trasporti e diritto alla mobilità											
10.01 Trasporto ferroviario	0,00	0,00	0,00	0,00	0,00	0,00	0,00	0,00	0,00	0,00	0,00
10.02 Trasporto pubblico locale	0,00	0,00	0,00	0,00	0,00	0,00	0,00	0,00	0,00	0,00	0,00
10.03 Trasporto per vie d'acqua	0,00	0,00	0,00	0,00	0,00	0,00	0,00	0,00	0,00	0,00	0,00
10.04 Altre modalità di trasporto	0,00	0,00	3.164,19	0,00	0,00	0,00	0,00	0,00	0,00	0,00	3.164,19
10.05 Viabilità e infrastrutture stradali	0,00	0,00	1.799.600,00	687.528,25	0,00	0,00	310.798,90	0,00	0,00	0,00	2.797.927,15
10.06 Politica regionale unitaria per i trasporti e il diritto alla mobilità (solo per le Regioni)	0,00	0,00	0,00	0,00	0,00	0,00	0,00	0,00	0,00	0,00	0,00
Totale Missione 10 Trasporti e diritto alla mobilità	0,00	0,00	1.802.764,19	687.528,25	0,00	0,00	310.798,90	0,00	0,00	0,00	2.801.091,34
11 Missione 11 Soccorso civile											
11.01 Sistema di protezione civile	0,00	0,00	89.500,00	800,00	0,00	0,00	0,00	0,00	0,00	0,00	90.300,00
11.02 Interventi a seguito di calamità naturali	0,00	0,00	0,00	0,00	0,00	0,00	0,00	0,00	0,00	0,00	0,00
11.03 Politica regionale unitaria per il soccorso e la protezione civile (solo per le Regioni)	0,00	0,00	0,00	0,00	0,00	0,00	0,00	0,00	0,00	0,00	0,00
Totale Missione 11 Soccorso civile	0,00	0,00	89.500,00	800,00	0,00	0,00	0,00	0,00	0,00	0,00	90.300,00
12 Missione 12 Diritti sociali, politiche sociali e famiglia											
12.01 Interventi per l'infanzia e i minori e per asili nido	0,00	0,00	386.000,00	31.295,20	0,00	0,00	0,00	0,00	0,00	0,00	417.295,20
12.02 Interventi per la disabilità	0,00	0,00	0,00	82.000,00	0,00	0,00	0,00	0,00	0,00	0,00	82.000,00
12.03 Interventi per gli anziani	28.855,48	1.936,11	324.000,00	0,00	0,00	0,00	0,00	0,00	0,00	0,00	354.791,59
12.04 Interventi per soggetti a rischio di esclusione sociale	0,00	0,00	0,00	177.621,00	0,00	0,00	0,00	0,00	0,00	0,00	177.621,00
12.05 Interventi per le famiglie	353.803,65	23.649,58	445.900,00	241.100,00	0,00	0,00	0,00	0,00	0,00	0,00	1.064.453,23
12.06 Interventi per il diritto alla casa	0,00	0,00	0,00	0,00	0,00	0,00	0,00	0,00	0,00	0,00	0,00
12.07 Programmazione e governo della rete dei servizi sociosanitari e sociali	0,00	0,00	0,00	1.234.000,00	0,00	0,00	0,00	0,00	0,00	0,00	1.234.000,00

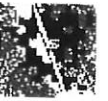

SPESE PER MISSIONI, PROGRAMMI E MACROAGGREGATI

Comune di Trani

SPESE CORRENTI - PREVISIONI DI COMPETENZA Esercizio finanziario 2021

MISSIONI PROGRAMMI MACROAGGREGATI	101	102	103	104	105	106	107	108	109	110	Totale
12.08 Cooperazione e associazionismo	0,00	0,00	0,00	0,00	0,00	0,00	0,00	0,00	0,00	0,00	0,00
12.09 Servizio necroscopico e cimiteriale	0,00	0,00	24.600,00	0,00	0,00	0,00	0,00	0,00	0,00	0,00	24.600,00
12.10 Politica regionale unitaria per i diritti sociali e la famiglia (solo per le Regioni)	0,00	0,00	0,00	0,00	0,00	0,00	0,00	0,00	0,00	0,00	0,00
Totale Missione 12 Diritti sociali, politiche sociali e famiglia	382.659,13	25.585,69	1.180.500,00	1.766.016,20	0,00	0,00	0,00	0,00	0,00	0,00	3.354.761,02
13 Missione 13 Tutela della salute											
13.01 Servizio sanitario regionale - finanziamento ordinario corrente per la garanzia del LEA	0,00	0,00	0,00	0,00	0,00	0,00	0,00	0,00	0,00	0,00	0,00
13.02 Servizio sanitario regionale - finanziamento aggiuntivo corrente per livelli di assistenza superiori al LEA	0,00	0,00	0,00	0,00	0,00	0,00	0,00	0,00	0,00	0,00	0,00
13.03 Servizio sanitario regionale - finanziamento aggiuntivo corrente per la copertura dello squilibrio di bilancio corrente	0,00	0,00	0,00	0,00	0,00	0,00	0,00	0,00	0,00	0,00	0,00
13.06 Servizio sanitario regionale - restituzione maggiori gettiti SSN	0,00	0,00	0,00	0,00	0,00	0,00	0,00	0,00	0,00	0,00	0,00
13.07 Ulteriori spese in materia sanitaria	0,00	0,00	0,00	0,00	0,00	0,00	0,00	0,00	0,00	0,00	0,00
13.08 Politica regionale unitaria per la tutela della salute (solo per le Regioni)	0,00	0,00	0,00	0,00	0,00	0,00	0,00	0,00	0,00	0,00	0,00
Totale Missione 13 Tutela della salute	0,00	0,00	0,00	0,00	0,00	0,00	0,00	0,00	0,00	0,00	0,00
14 Missione 14 Sviluppo economico e competitività											
14.01 Industria PMI e Artigianato	0,00	0,00	20.000,00	0,00	0,00	0,00	0,00	0,00	0,00	0,00	20.000,00
14.02 Commercio - reti distributive - tutela dei consumatori	89.908,50	6.032,71	29.350,00	0,00	0,00	0,00	0,00	0,00	0,00	0,00	125.291,21
14.03 Ricerca e innovazione	0,00	0,00	0,00	0,00	0,00	0,00	0,00	0,00	0,00	0,00	0,00
14.04 Reti e altri servizi di pubblica utilità	0,00	0,00	0,00	0,00	0,00	0,00	0,00	0,00	-0,00	0,00	0,00
14.05 Politica regionale unitaria per lo sviluppo economico e la competitività (solo per le Regioni)	0,00	0,00	0,00	0,00	0,00	0,00	0,00	0,00	0,00	0,00	0,00
Totale Missione 14 Sviluppo economico e competitività	89.908,50	6.032,71	49.350,00	0,00	0,00	0,00	0,00	0,00	0,00	0,00	145.291,21

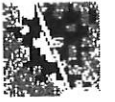

SPESE PER MISSIONI, PROGRAMMI E MACROAGGREGATI

Comune di Trani

SPESE CORRENTI - PREVISIONI DI COMPETENZA Esercizio finanziario 2021

MISSIONI PROGRAMMI MACROAGGREGATI	101	102	103	104	105	106	107	108	109	110	100
	Redditi da lavoro dipendente	Imposte e tasse a carico dell'ente	Acquisto di beni e servizi	Trasferimenti correnti	Trasferimenti di tributi (solo per le Regioni)	Fondi perequativi (solo per le Regioni)	Interessi passivi	Altre spese per redditi da capitale	Rimborsi e poste correttive delle entrate	Altre spese correnti	Totale
15 Missione 15 Politiche per il lavoro e la formazione professionale											
15.01 Servizi per lo sviluppo del mercato del lavoro	0,00	0,00	0,00	0,00	0,00	0,00	0,00	0,00	0,00	0,00	0,00
15.02 Formazione professionale	0,00	0,00	0,00	0,00	0,00	0,00	0,00	0,00	0,00	0,00	0,00
15.03 Sostegno all'occupazione	0,00	0,00	0,00	0,00	0,00	0,00	0,00	0,00	0,00	0,00	0,00
15.04 Politica regionale unitaria per il lavoro e la formazione professionale (solo per le Regioni)	0,00	0,00	0,00	0,00	0,00	0,00	0,00	0,00	0,00	0,00	0,00
Totale Missione 15 Politiche per il lavoro e la formazione professionale	0,00	0,00	0,00	0,00	0,00	0,00	0,00	0,00	0,00	0,00	0,00
16 Missione 16 Agricoltura, politiche agroalimentari e pesca											
16.01 Sviluppo del settore agricolo e del sistema agroalimentare	32.525,27	2.048,19	0,00	3.000,00	0,00	0,00	0,00	0,00	0,00	0,00	37.573,46
16.02 Caccia e pesca	0,00	0,00	0,00	0,00	0,00	0,00	0,00	0,00	0,00	0,00	0,00
16.03 Politica regionale unitaria per l'agricoltura, i sistemi agroalimentari, la caccia e la pesca (solo per le Regioni)	0,00	0,00	0,00	0,00	0,00	0,00	0,00	0,00	0,00	0,00	0,00
Totale Missione 16 Agricoltura, politiche agroalimentari e pesca	32.525,27	2.048,19	0,00	3.000,00	0,00	0,00	0,00	0,00	0,00	0,00	37.573,46
17 Missione 17 Energia e diversificazione delle fonti energetiche											
17.01 Fonti energetiche	0,00	0,00	0,00	0,00	0,00	0,00	0,00	0,00	0,00	0,00	0,00
17.02 Politica regionale unitaria per l'energia e la diversificazione delle fonti energetiche (solo per le Regioni)	0,00	0,00	0,00	0,00	0,00	0,00	0,00	0,00	0,00	0,00	0,00
Totale Missione 17 Energia e diversificazione delle fonti energetiche	0,00	0,00	0,00	0,00	0,00	0,00	0,00	0,00	0,00	0,00	0,00
18 Missione 18 Relazioni con le altre autonomie territoriali e locali											
18.01 Relazioni finanziarie con le altre autonomie territoriali	0,00	0,00	0,00	0,00	0,00	0,00	0,00	0,00	0,00	0,00	0,00
18.02 Politica regionale unitaria per le relazioni con le altre autonomie territoriali e locali (solo per le Regioni)	0,00	0,00	0,00	0,00	0,00	0,00	0,00	0,00	0,00	0,00	0,00



SPESE PER MISSIONI, PROGRAMMI E MACROAGGREGATI

Comune di Trani

SPESE CORRENTI - PREVISIONI DI COMPETENZA Esercizio finanziario 2021

MISSIONI PROGRAMMI MACROAGGREGATI	101	102	103	104	105	106	107	108	109	110	100
Totale Missione 18 Relazioni con le altre autonomie territoriali e locali	0,00	0,00	0,00	0,00	0,00	0,00	0,00	0,00	0,00	0,00	0,00
19 Missione 19 Relazioni internazionali											
19.01 Relazioni internazionali e Cooperazione allo sviluppo	0,00	0,00	0,00	0,00	0,00	0,00	0,00	0,00	0,00	0,00	0,00
19.02 Cooperazione territoriale (solo per le Regioni)	0,00	0,00	0,00	0,00	0,00	0,00	0,00	0,00	0,00	0,00	0,00
Totale Missione 19 Relazioni internazionali	0,00	0,00	0,00	0,00	0,00	0,00	0,00	0,00	0,00	0,00	0,00
20 Missione 20 Fondi e accantonamenti											
20.01 Fondo di riserva	0,00	0,00	0,00	0,00	0,00	0,00	0,00	0,00	0,00	0,00	160.000,00
20.02 Fondo crediti di dubbia esigibilità	0,00	0,00	0,00	0,00	0,00	0,00	0,00	0,00	0,00	0,00	3.766.356,21
20.03 Altri Fondi	0,00	0,00	0,00	0,00	0,00	0,00	0,00	0,00	0,00	0,00	234.600,00
Totale Missione 20 Fondi e accantonamenti	0,00	0,00	0,00	0,00	0,00	0,00	0,00	0,00	0,00	0,00	4.160.956,21
50 Missione 50 Debito pubblico											
50.01 Quota interessi ammortamento mutui e prestiti obbligazionari	0,00	0,00	0,00	0,00	0,00	0,00	0,00	0,00	0,00	0,00	0,00
Totale Missione 50 Debito pubblico	0,00	0,00	0,00	0,00	0,00	0,00	0,00	0,00	0,00	0,00	0,00
60 Missione 60 Anticipazioni finanziarie											
60.01 Restituzione anticipazione di tesoreria finanziarie	0,00	0,00	0,00	0,00	0,00	0,00	0,00	0,00	0,00	0,00	0,00
Totale Missione 60 Anticipazioni finanziarie	0,00	0,00	0,00	0,00	0,00	0,00	0,00	0,00	0,00	0,00	0,00
Totale Macroaggregati	6.324.176,62	510.464,28	21.863.878,62	3.964.233,54	0,00	0,00	481.106,65	0,00	90.000,00	5.072.584,54	38.306.444,25