



Comune di Trani

ATLANTE CARTOGRAFICO

**Variante al Piano Urbanistico Generale
Strutturale (PUG/S) e Programmatico
(PUG/P) per modifica della destinazione
urbanistica al suolo in catasto al Fg. 25/A
part.lla 1108 e 1865**

**Il Tecnico
Arch. Francesco INNINO**



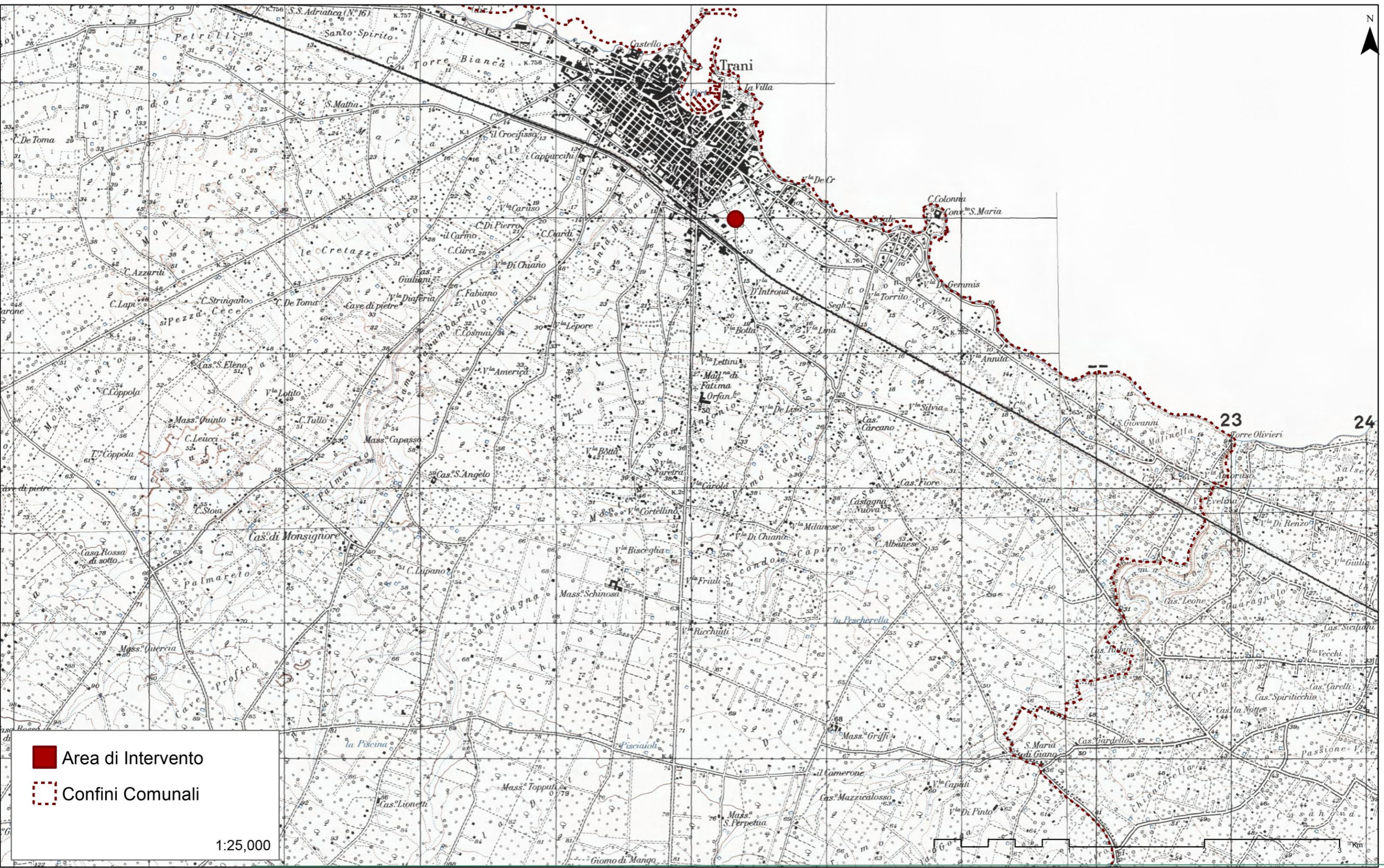

■ Area di Intervento
▭ Confini Comunali

1:25,000





 Area di Intervento

1:10,000



VERIFICA DI ASSOGGETTABILITA' A VALUTAZIONE AMBIENTALE STRATEGICA [V.A.S.]
Variante puntuale al Piano Urbanistico Generale Strutturale (PUG/S) e Programmatico (PUG/P)
del Comune di Trani per modifica della destinazione urbanistica al suolo
fg. 25/A par.lle 1108 e 1865

Inquadramento Territoriale | CTR

VAS

TAV. 02



 Area di Intervento

1:5,000





VERIFICA DI ASSOGGETTABILITA' A VALUTAZIONE AMBIENTALE STRATEGICA [V.A.S.]
Variante puntuale al Piano Urbanistico Generale Strutturale (PUG/S) e Programmatico (PUG/P)
del Comune di Trani per modifica della destinazione urbanistica al suolo
fg. 25/A par.lla 1108 e 1865

Inquadramento Territoriale | Ortofoto

VAS

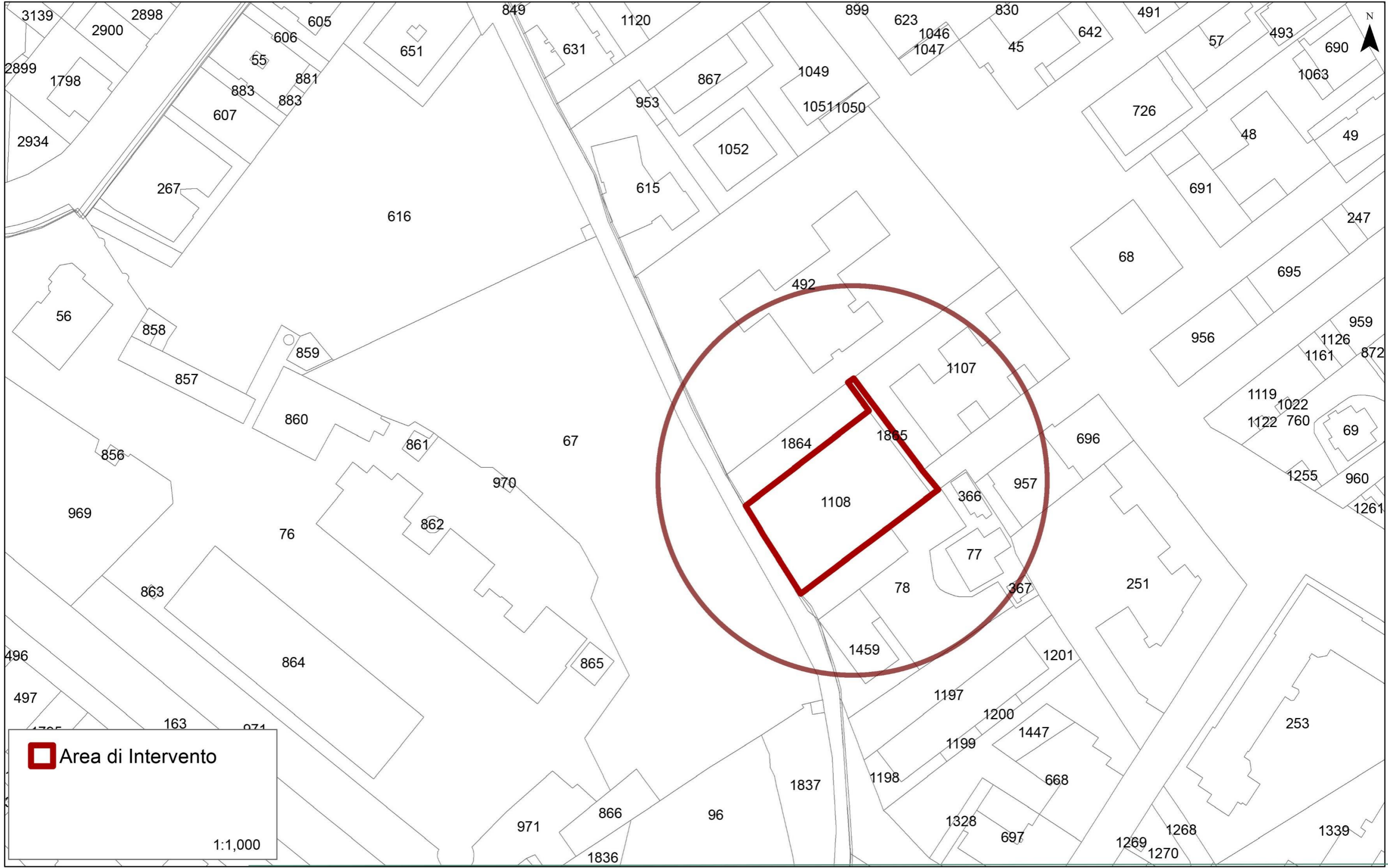
TAV. 03



 Area di Intervento

1:1,000



VAS

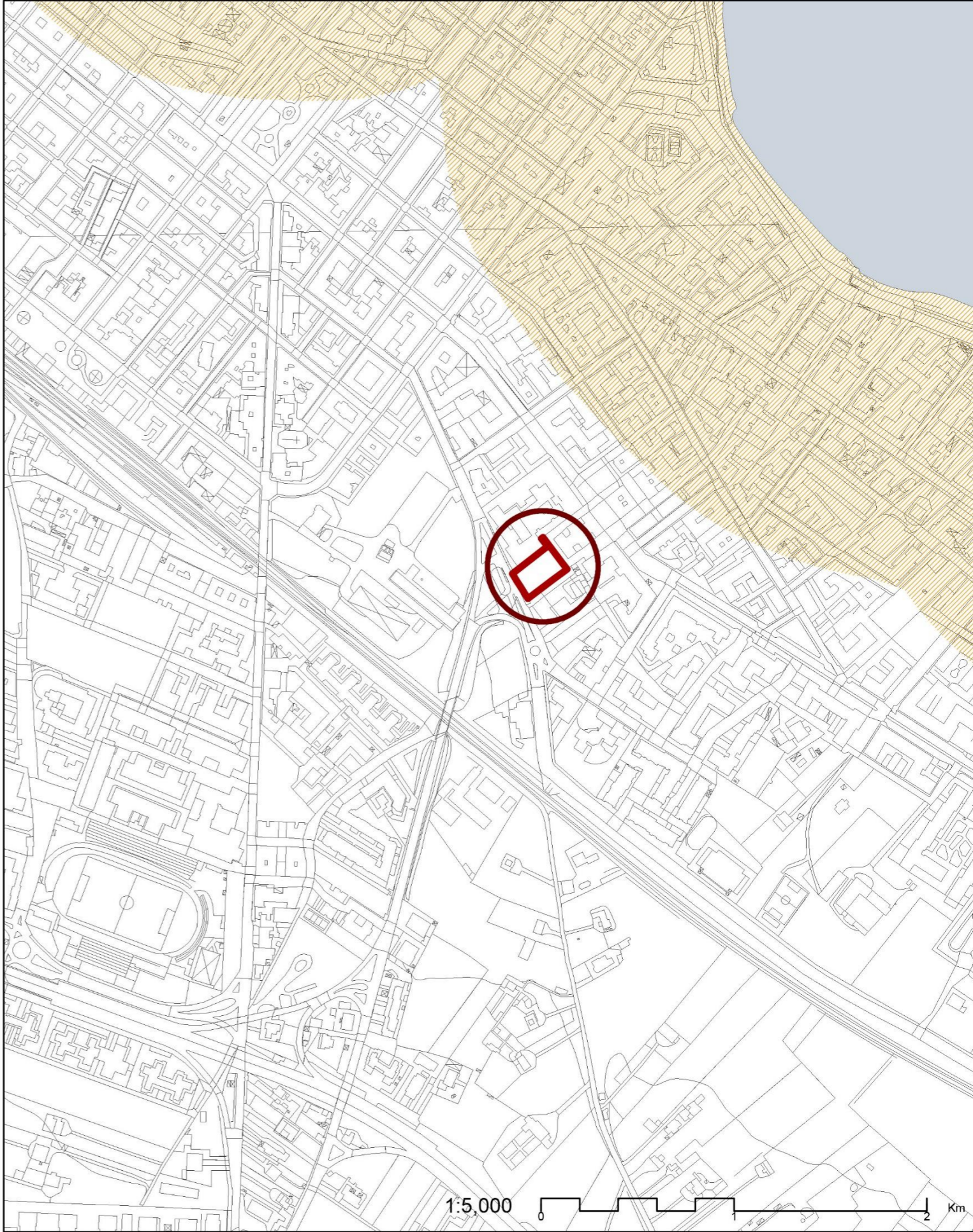

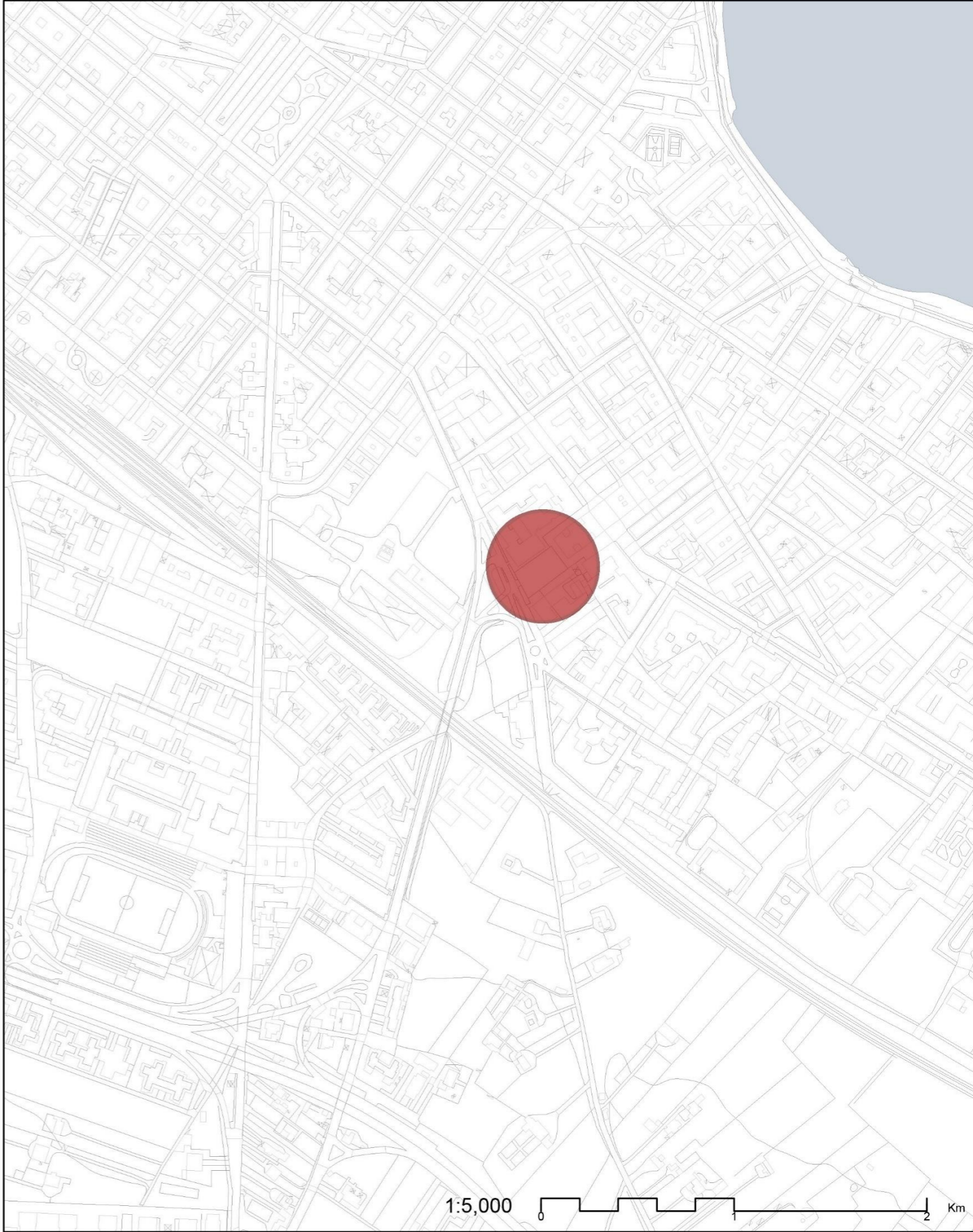
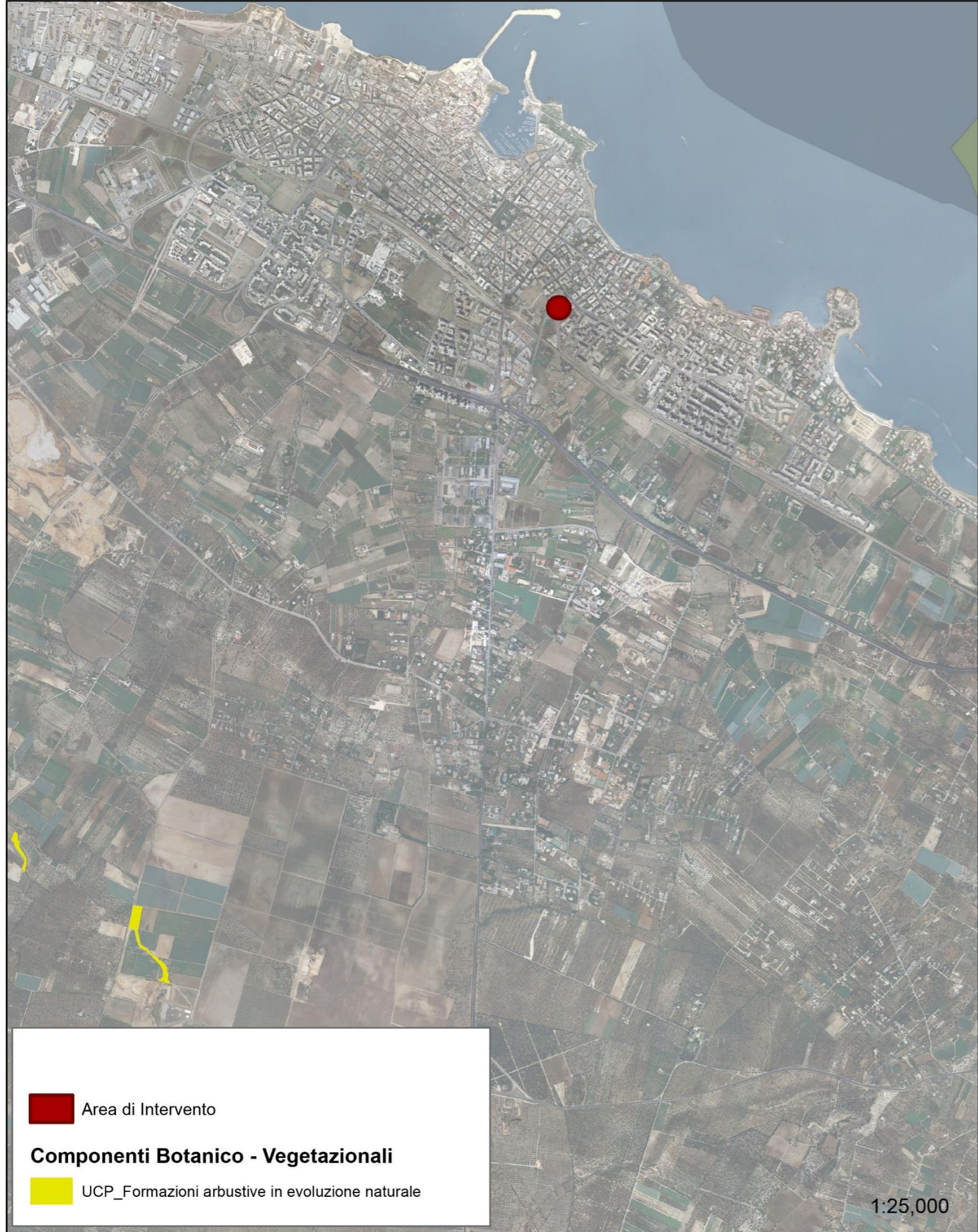

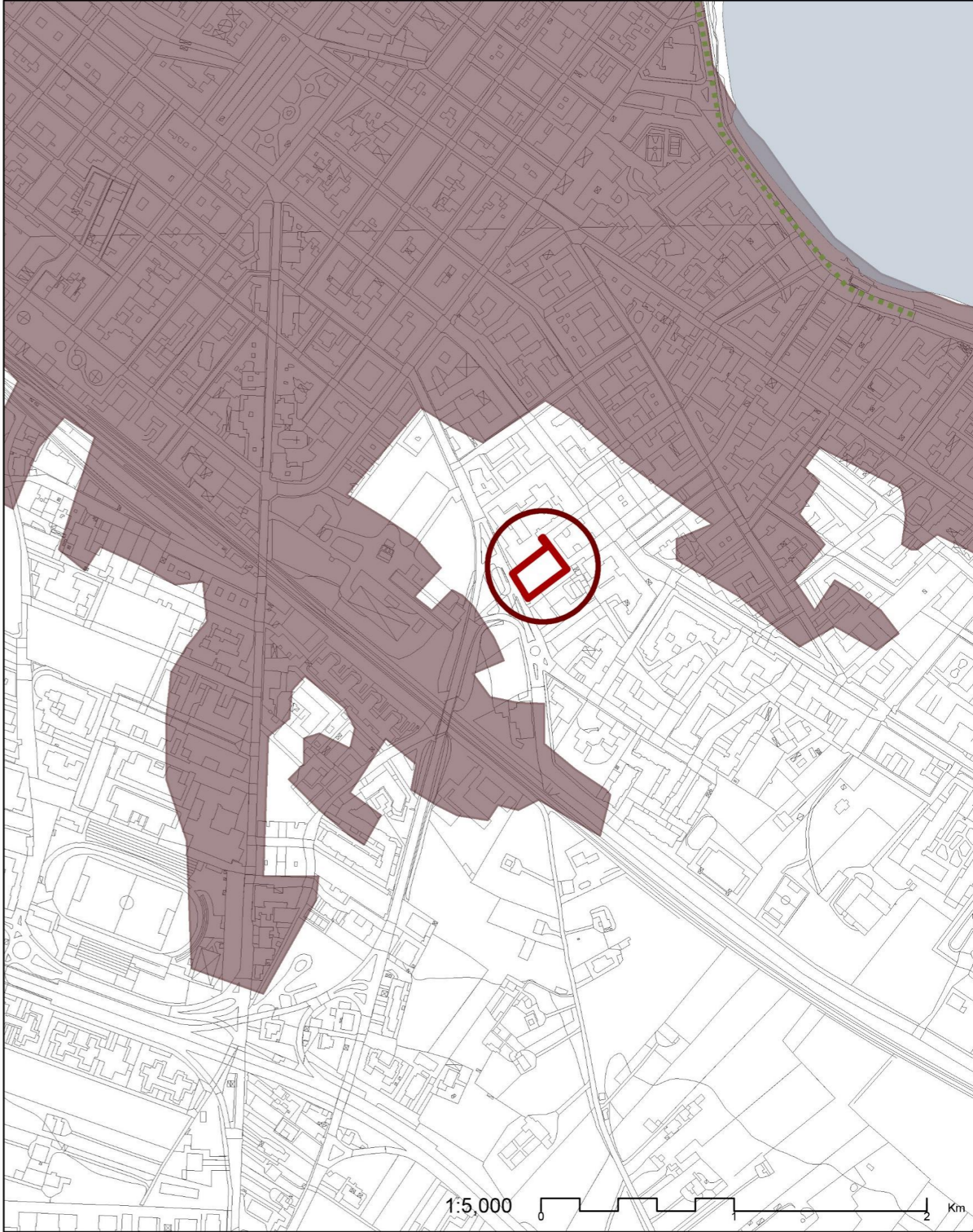
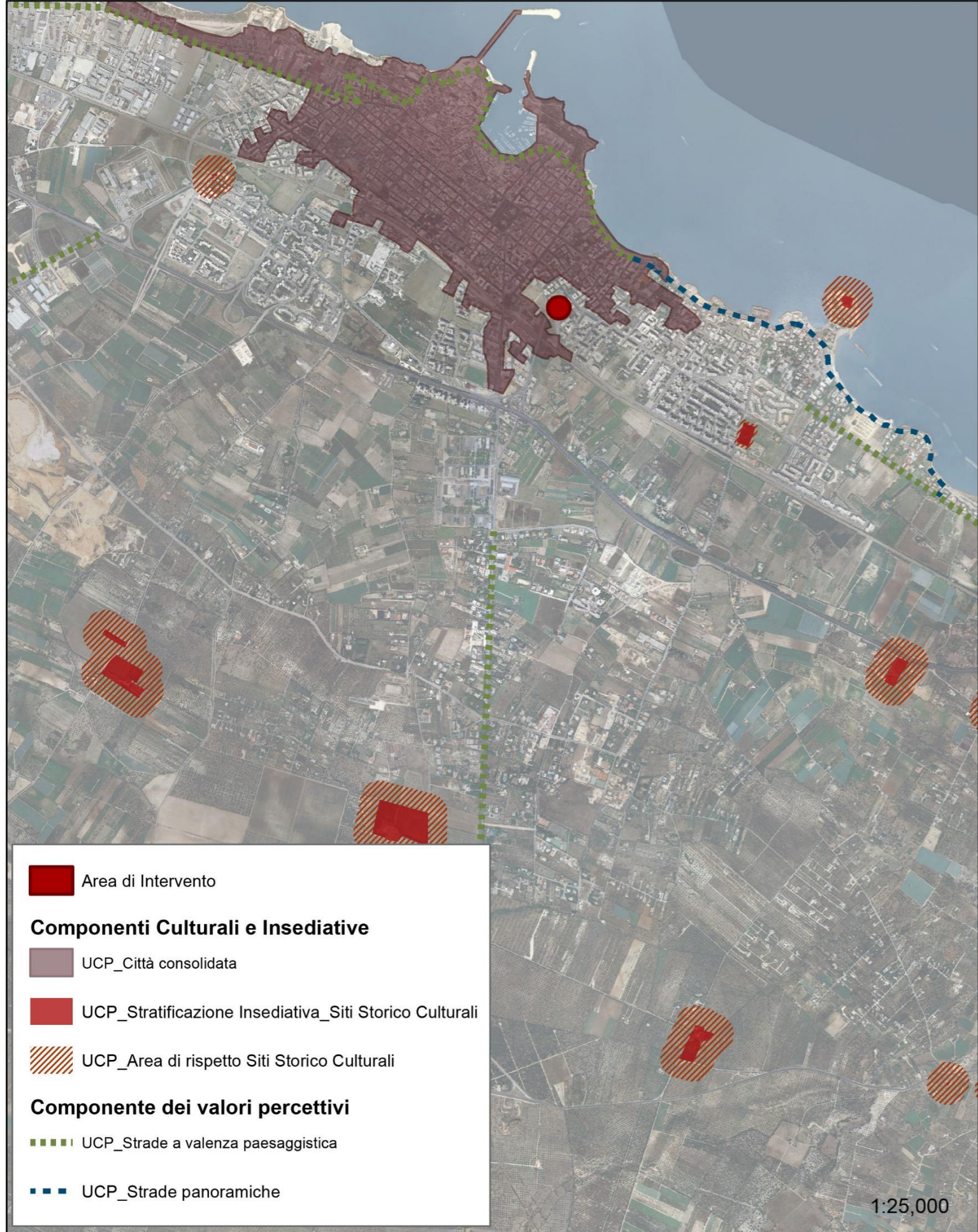

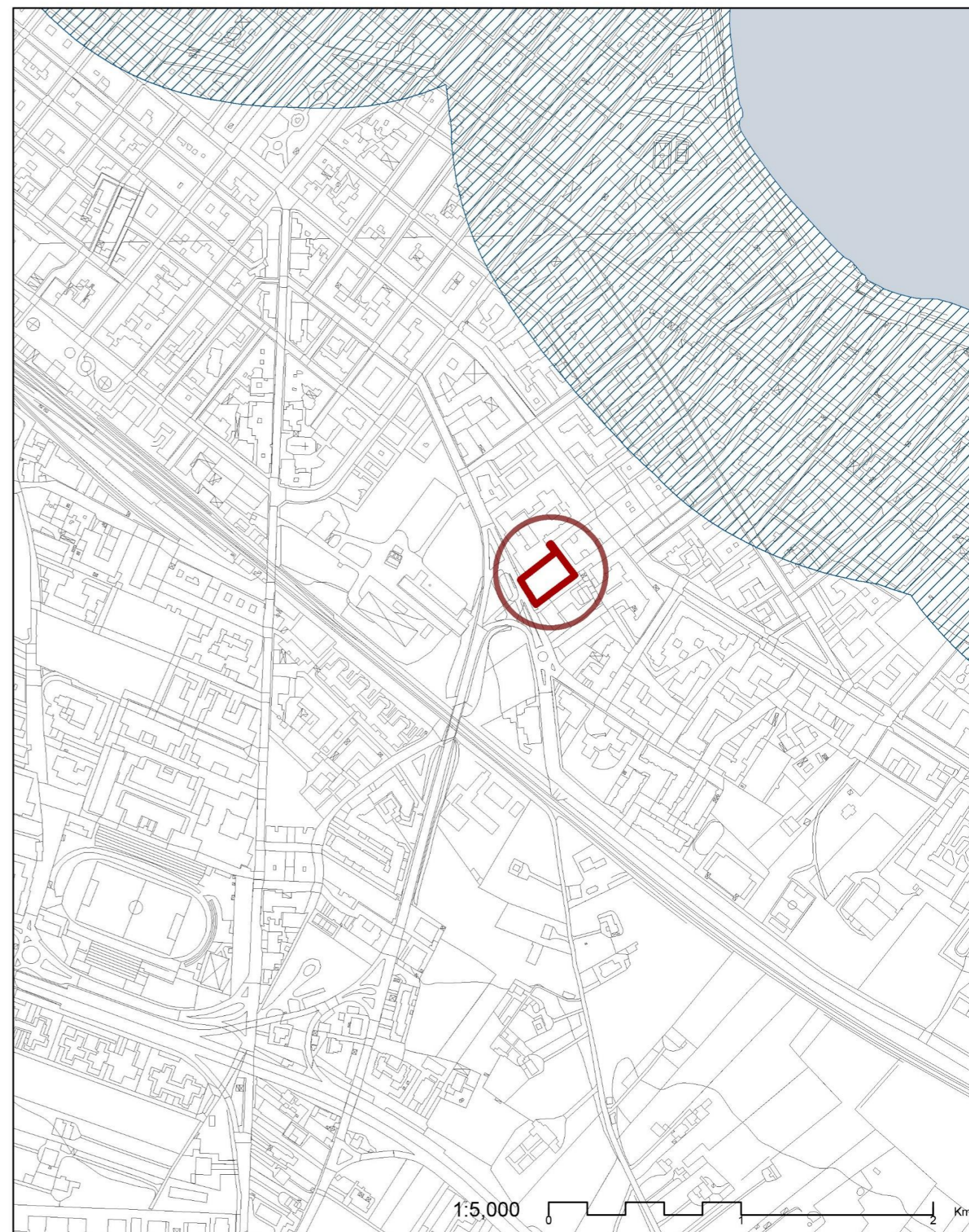



- Area di Intervento
- Componenti botanico - vegetazionali (sez.II, art.41)**
- BP Boschi (PPTR)
- BP Zone umide Ramsar (PPTR)
- UCP Aree umide (PPTR/PTCP) comma 1.a
- UCP Aree umide - Pozze d'acqua naturali ed artificiali (Parco Nazionale dell'Alta Murgia) comma 1.a
- UCP Prati e pascoli naturali (PPTR/PTCP) comma 1.b
- UCP Formazioni arbustive (PPTR/PTCP) comma 1.c
- UCP Aree di rispetto boschi 100m (PPTR)
- BP Parchi e riserve (PPTR)
- Componenti delle aree protette e dei siti naturalistici (sez.II, art.41)**
- UCP Rispetto parchi 100m (PPTR)
- UCP Rilevanza naturalistica (PPTR)
- Rete Ecologica Provinciale (sez.II, art.42)**
- aree sorgente terrestri
- connessioni ecologiche terrestri
- connessioni ecologiche costiere
- stepping stone
- Barriere ed interferenze con la rete ecologica provinciale (sez.II, art.43)**
-
- Proposta ambiti di tutela naturalistica (sez.II, art.45)**
-
- Ambiti destinati all'attività agricola d'interesse strategico (sez.II, art.47)**
- Pregio agricolo basso
- Pregio agricolo medio
- Pregio agricolo alto
- Pregio agricolo molto alto
- UCP Reticolo di connessione RER (PPTR/PTCP)
- Oasi di protezione (PUTT)
- Zone di ripopolamento e cattura (PUTT)
- Corsi d'acqua
- Opere di difesa antropica (fiume Ofanto)

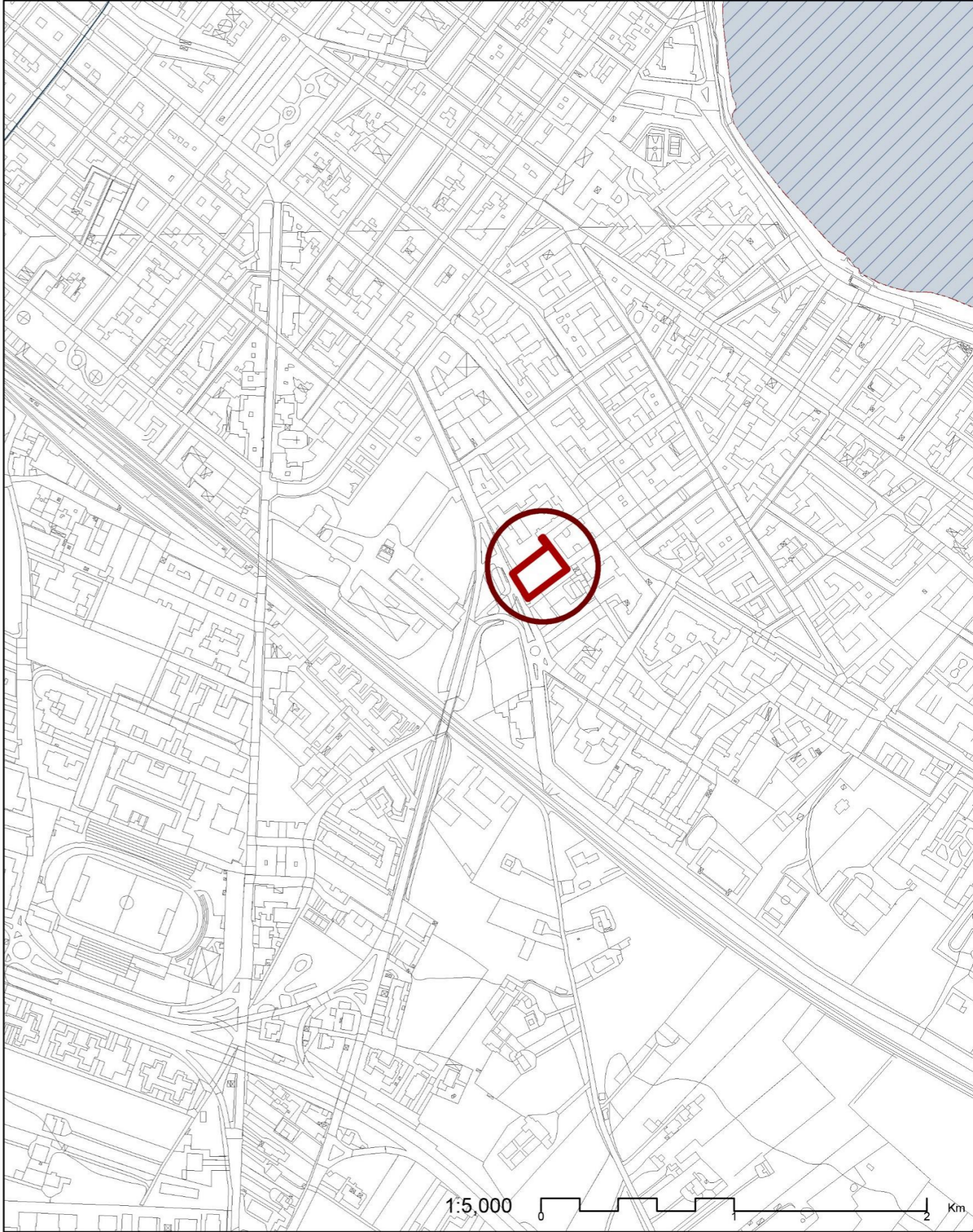

VERIFICA DI ASSOGGETTABILITA' A VALUTAZIONE AMBIENTALE STRATEGICA [V.A.S.]
 Variante puntuale al Piano Urbanistico Generale Strutturale (PUG/S) e Programmatico (PUG/P)
 del Comune di Trani per modifica della destinazione urbanistica al suolo
 fg. 25/A par.1108 e 1865

**Inquadramento Territoriale | PTCP
 Contesti Ecosistemici-Ambientali**

VAS
TAV.06b

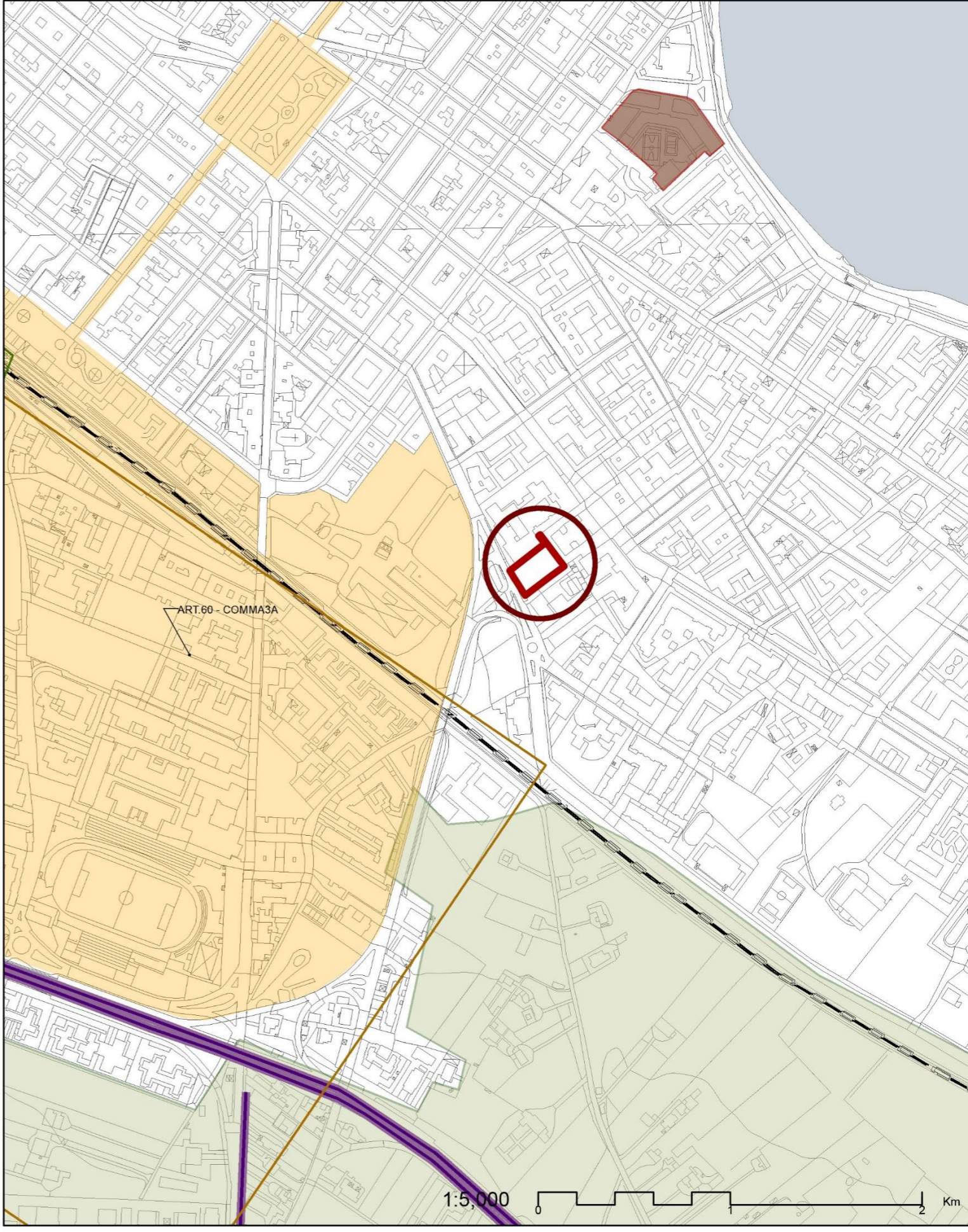
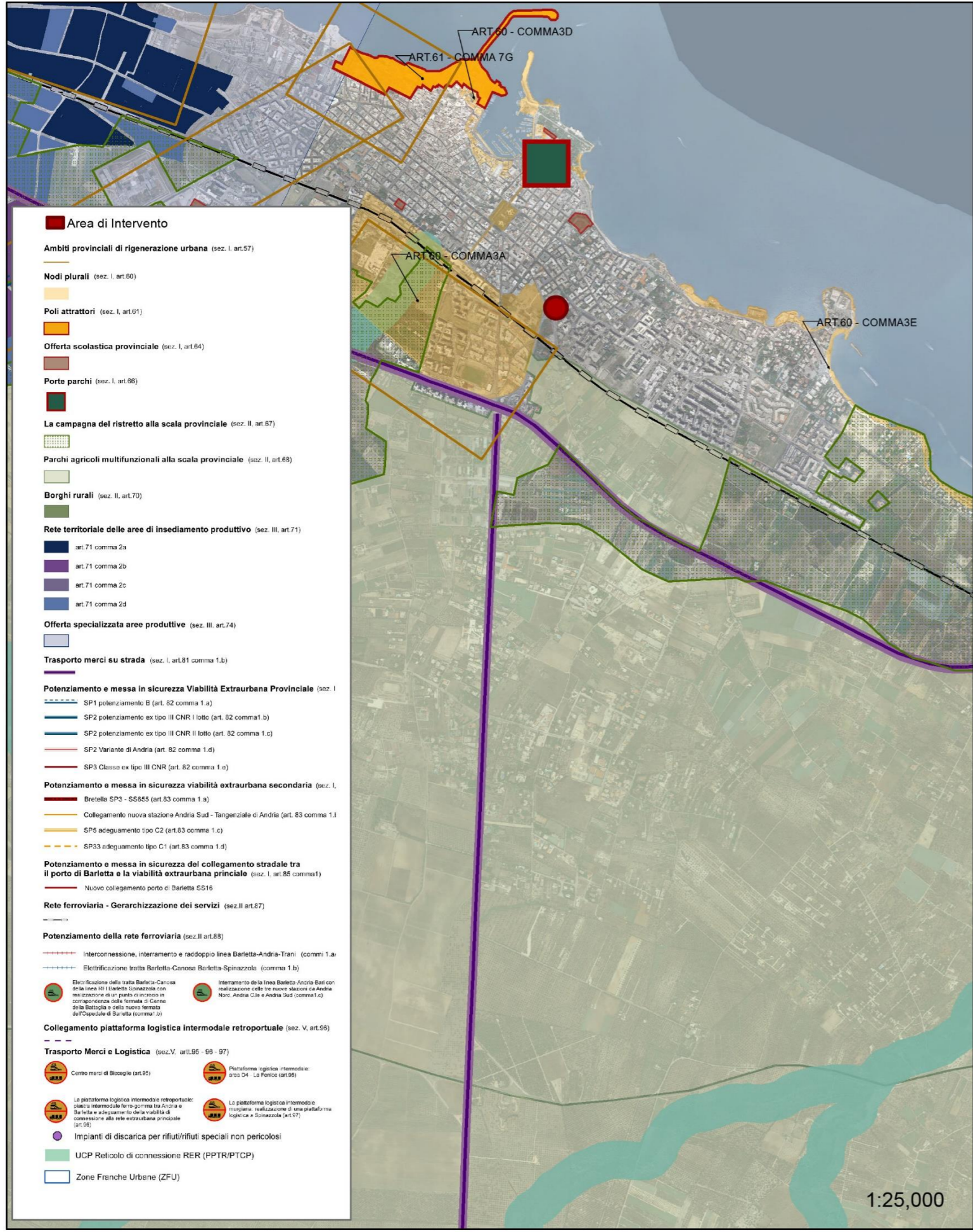

VERIFICA DI ASSOGGETTABILITA' A VALUTAZIONE AMBIENTALE STRATEGICA [V.A.S.]
 Variante puntuale al Piano Urbanistico Generale Strutturale (PUG/S) e Programmatico (PUG/P)
 del Comune di Trani per modifica della destinazione urbanistica al suolo
 fg. 25/A par.1le 1108 e 1865

Inquadramento Territoriale | PTCP
Sistema insed.e degli usi del territ.

VAS
TAV.06c



VERIFICA DI ASSOGGETTABILITA' A VALUTAZIONE AMBIENTALE STRATEGICA [V.A.S.]
 Variante puntuale al Piano Urbanistico Generale Strutturale (PUG/S) e Programmatico (PUG/P)
 del Comune di Trani per modifica della destinazione urbanistica al suolo
 fg. 25/A par. lle 1108 e 1865

Estratto PUG vigente | dalla Tav. 11a
Zonizzazione attuale

VAS
TAV.7

