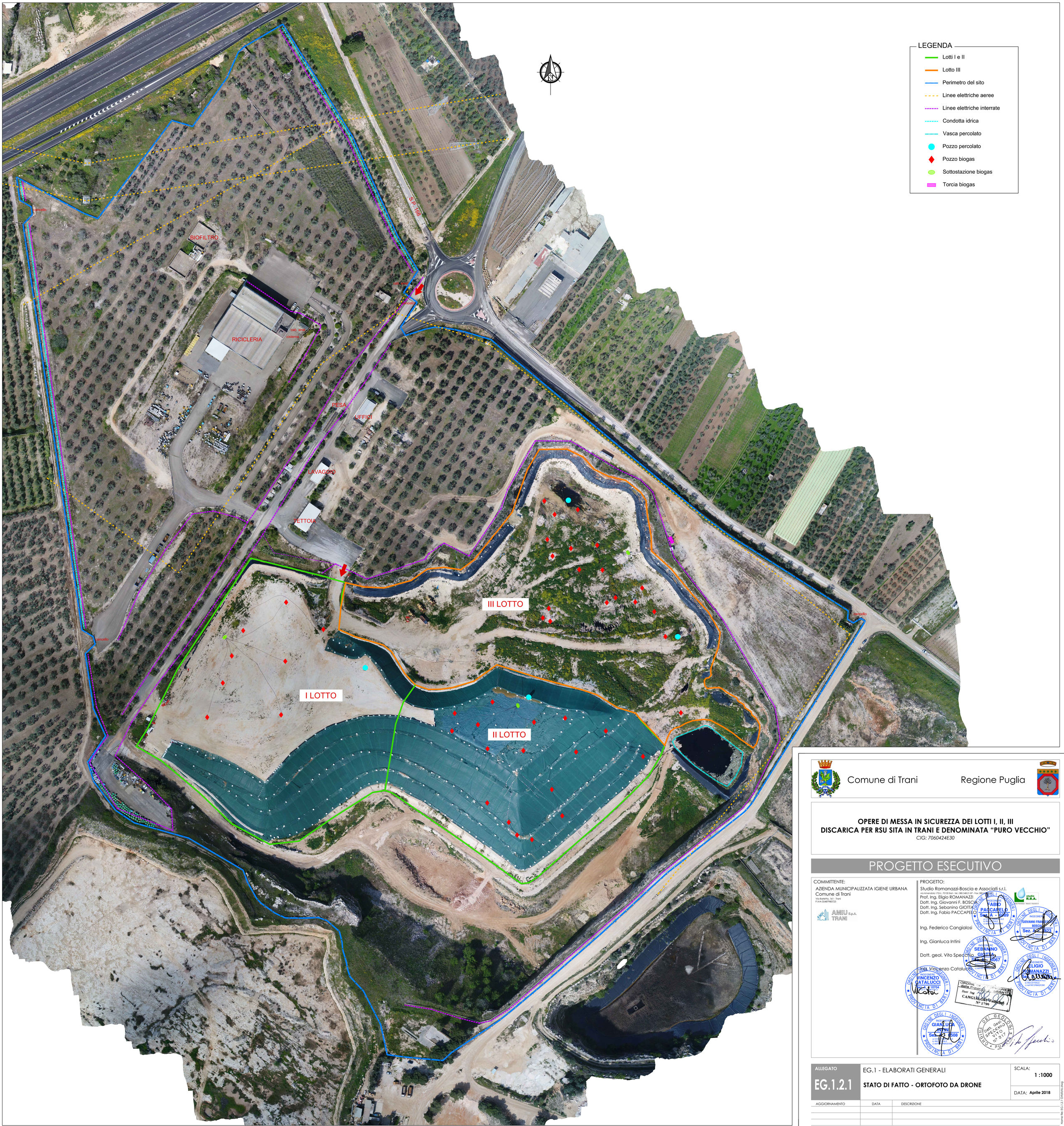

Comune di Trani

Regione Puglia

OPERE DI MESSA IN SICUREZZA DEI LOTTI I, II, III
DISCARICA PER RSU SITA IN TRANI E DENOMINATA "PURO VECCHIO"
CIG: 7060424E30

PROGETTO ESECUTIVO

COMMITTENTE:
AZIENDA MUNICIPALIZZATA IGIENE URBANA
Comune di Trani
Via Barletta, 161 - Trani
P.IVA 05487980723

AMIU S.p.A. TRANI

PROGETTO:
Studio Romanazzi-Boscia e Associati s.r.l.
via Amendola 172/c, 70100 Bari - tel.: 080.548.21.87 - Fax: 080.548.21.89

studio R.B.A. Studio Tecnico - Rilievi e Indagini

Prof. Ing. Eligio ROMANAZZI
Dott. Ing. Giovanni F. BOSCIA
Dott. Ing. Sebanino GIOTTA
Dott. Ing. Fabio PACCAPELO

Ing. Federico Cangialosi

Ing. Gianluca Intini

Dott. geol. Vito Specchio

Ing. Vincenzo Catalucci

ORDINE DEGLI INGEGNERI PROVINCIA DI BARI — INGEGNERE FABIO PACCAPELO Sez. A - 5969 — AI SERVIZI DELL'INGEGNERIA E DELL'ARCHITETTURA
ORDINE DEGLI INGEGNERI PROVINCIA DI BARI — INGEGNERE GIOVANNI FRANCESCO BOSCIA Sez. A - 3623 — AI SERVIZI DELL'INGEGNERIA E DELL'ARCHITETTURA
ORDINE DEGLI INGEGNERI PROVINCIA DI BARI — INGEGNERE SEBANINO GIOTTA Sez. A - 6067 — AI SERVIZI DELL'INGEGNERIA E DELL'ARCHITETTURA
ORDINE DEGLI INGEGNERI PROVINCIA DI BARI — INGEGNERE ELIGIO ROMANAZZI Sez. A - 3 — AI SERVIZI DELL'INGEGNERIA E DELL'ARCHITETTURA
ORDINE DEGLI INGEGNERI PROVINCIA DI BARI — INGEGNERE VINCENZO CATALUCCI Sez. A - 10704 — AI SERVIZI DELL'INGEGNERIA E DELL'ARCHITETTURA
ORDINE DEGLI INGEGNERI PROVINCIA DI BARI — INGEGNERE GIANLUCA INTINI Sez. A - 11508 — AI SERVIZI DELL'INGEGNERIA E DELL'ARCHITETTURA
ORDINE DEGLI INGEGNERI della Provincia di Bari — Dott. Ing. CANGIALOSI Federico — N° 1790
ORDINE DEGLI GEOLOGI PUGLIA — Dott. Geol. SPECCHIO VITO — N° 217

ALLEGATO	EG.1 - ELABORATI GENERALI	SCALA:
EG.1.2.1	STATO DI FATTO - ORTOFOTO DA DRONE	1 :1000
		DATA: Aprile 2018

AGGIORNAMENTO	DATA	DESCRIZIONE

Nome file: EG.1.2.1 Ortofoto.dwg